LASPRO
CONSULTORES

EXCELENTÍSSIMO SENHOR DOUTOR JUIZ DE DIREITO DA 2ª VARA DE FALÊNCIAS E RECUPERAÇÕES JUDICIAIS DO FORO CENTRAL CÍVEL DA COMARCA DA CAPITAL DO ESTADO DE SÃO PAULO

Recuperação Judicial
Autos nº 1000800-60.2019.8.26.0514

LASPRO CONSULTORES LTDA., Administradora Judicial nomeada nos autos da Recuperação Judicial em epígrafe, requerida por **CONFORTO REDE COMERCIAL DE COLCHÕES LTDA. (COPEL)**, vem, respeitosamente, à presença de Vossa Excelência, com fundamento no art. 22, II "a" e "c", da Lei nº 11.101/2005, apresentar o **RELATÓRIO MENSAL DE ATIVIDADES**, referente ao período de **fevereiro e março de 2021**.

Brasil
Rua Major Quedinho, 111 - 18º andar
01050-030 - São Paulo
www.lasproconsultores.com.br
Fone: +55-11-3211-3010
Fax: +55-11-3255-3727

Itália
Edoardo Ricci Avvocati
Via Visconti di Modrone nº 8/10
20122 - Milão
www.edoardoricci.it
Fone: + 39-02 79 47 65
Fax: + 39-02 78 44 97

Este documento é cópia do original, assinado digitalmente por ORESTE NESTOR DE SOUZA LASPRO e Tribunal de Justica do Estado de Sao Paulo, protocolado em 20/05/2021 às 20:19 , sob o número WJMJ21408156202
Para conferir o original, acesse o site https://esaj.tjsp.jus.br/pastadigital/pg/abrirConferenciaDocumento.do, informe o processo 1000800-60.2019.8.26.0514 e código AF3A8B9.

LASPRO CONSULTORES

Sumário

I. INTRODUÇÃO 3
II. SITUAÇÃO ECONÔMICO-FINANCEIRA 6
A. BALANÇO PATRIMONIAL 6
B. DEMONSTRAÇÃO DO RESULTADO 21
C. FLUXO DE CAIXA 26
D. FUNCIONÁRIOS 28
E. IMPOSTOS 30
III. DO PLANO DE RECUPERAÇÃO JUDICIAL 30
III.1. CUMPRIMENTO DO PLANO DE RECUPERAÇÃO JUDICIAL 35
IV. DILIGÊNCIAS 38
V. CONCLUSÃO 82
VI. ENCERRAMENTO 83

Brasil
Rua Major Quedinho, 111 - 18º andar
01050-030 - São Paulo
www.lasproconsultores.com.br
Fone: +55-11-3211-3010
Fax: +55-11-3255-3727

Itália
Edoardo Ricci Avvocati
Via Visconti di Modrone nº 8/10
20122 - Milão
www.edoardoricci.it
Fone: + 39-02 79 47 65
Fax: + 39-02 78 44 97

Este documento é cópia do original, assinado digitalmente por ORESTE NESTOR DE SOUZA LASPRO e Tribunal de Justica do Estado de Sao Paulo, protocolado em 20/05/2021 às 20:19 , sob o número WJMJ21408156202
Para conferir o original, acesse o site https://esaj.tjsp.jus.br/pastadigital/pg/abrirConferenciaDocumento.do, informe o processo 1000800-60.2019.8.26.0514 e código AF3A8B9.

LASPRO
CONSULTORES

I. INTRODUÇÃO

1. A **CONFORTO REDE COMERCIAL DE COLCHÕES LTDA. ("COPEL")** iniciou suas atividades na década de 1960, com uma pequena loja de comercialização de espumas, plásticos e produtos para tapeçaria e, no final dos anos 60, quando surgiram os primeiros colchões de espumas no Brasil, passou a atuar no segmento colchoeiro, tornando-se pioneira no setor varejista de colchões.

2. Segundo a Recuperanda, a retração da economia a partir de 2014 e o desaquecimento das vendas na construção civil afetaram diretamente o segmento colchoeiro, que sofreu forte crise nos dois anos subsequentes.

3. Sustenta que, em 2017, o setor colchoeiro sofreu um novo golpe, desta vez com o Furacão Harvey nos Estados Unidos, que destruiu uma planta de fabricação de Diisocianato de Tolueno (TDI), principal matéria-prima para fabricação de espumas, reduzindo o abastecimento desse insumo no país e, por consequência, elevando os preços em até 25%, sendo repassado ao preço final do produto em aproximadamente 14%.

4. Afirma que o que culminou no agravamento de sua crise foi a negativação de dívida por parte de seu principal fornecedor, que protestou mais de 750 títulos inadimplidos e propôs ação de execução. Sem opção, em 30/04/2019, apresentou pedido de Recuperação Judicial, cujo processamento foi deferido em 02/05/2019.

Brasil
Rua Major Quedinho, 111 - 18º andar
01050-030 - São Paulo
www.lasproconsultores.com.br
Fone: +55-11-3211-3010
Fax: +55-11-3255-3727

Itália
Edoardo Ricci Avvocati
Via Visconti di Modrone nº 8/10
20122 - Milão
www.edoardoricci.it
Fone: + 39-02 79 47 65
Fax: + 39-02 78 44 97

Este documento é cópia do original, assinado digitalmente por ORESTE NESTOR DE SOUZA LASPRO e Tribunal de Justica do Estado de Sao Paulo, protocolado em 20/05/2021 às 20:19 , sob o número WJMJ21408156202
Para conferir o original, acesse o site https://esaj.tjsp.jus.br/pastadigital/pg/abrirConferenciaDocumento.do, informe o processo 1000800-60.2019.8.26.0514 e código AF3A8B9.

LASPRO CONSULTORES

I.1. QUADRO SOCIETÁRIO E ENDEREÇOS

5. O capital social da empresa é de R$ R$ 2.800.000 (dois milhões, oitocentos mil reais), totalmente integralizado em moeda corrente do País, conforme abaixo:

CONFORTO REDE COMERCIAL DE COLCHOES LTDA
CNPJ: 61.522.850/0001-44
AV LINS DE VASCONSELOS nº 160, COMPLEMENTO 162, CAMBUCI, CEP: 01537-000, SÃO PAULO - SP

Quadro Societário	Quotas	%	Valor	
ISRAEL SAPIRO	2.799.400	99,98%	R$	2.799.400
JONAS GARCIA SANTOS	600	0,02%	R$	600
Total	2.800.000	100,00%	R$	2.800.000

6. Abaixo, seguem as informações das lojas, atualizadas até 13 de maio de 2021, considerando o encerramento da loja de Vila Carrão no período abrangido por este relatório, conforme informações fornecidas pela empresa:

LOJAS EM FUNCIONAMENTO

7/02 (/Lj 47) 47.54-7/0 (p/ lj. 34) 31.04-7/0 (p/ lj. P1)

Relação de Lojas

Lj	Endereço	Cidade	Status
1	Av. Lins de Vasconcelos, 160	SP - Cambuci	ATIVA
3	Al. Lorena, 1724	SP - Jd Paulista	ATIVA
5	R. Dos Pinheiros, 1458	SP - Pinheiros	ATIVA
7	R. Voluntários da Pátria, 1800	SP - Santana	ATIVA
10	Av. Pires do Rio, 4.150 - Lj. 18 Qd. G	SP - Itaquera	ATIVA
13	R. Clemente Alvares, 120	SP - Lapa	ATIVA
16	Rua Urussui, 214	SP - Itaim	ATIVA
26	Al. Madeira, 44/Lj.01 Lt.11 Qd.11	SP - Barueri	ATIVA
27	Av. D. Pedro II, 2.718	SP - STº André	ATIVA
28	Av. Portugal, 1.013	SP - STº André	ATIVA
34	Alameda Araguaia, 750/751 Loja 8	SP - Alphaville	ATIVA
41	R. Bento Freitas, 174	SP - Sta. Cecilia	ATIVA

Brasil
Rua Major Quedinho, 111 - 18º andar
01050-030 - São Paulo
www.lasproconsultores.com.br
Fone: +55-11-3211-3010
Fax: +55-11-3255-3727

Itália
Edoardo Ricci Avvocati
Via Visconti di Modrone nº 8/10
20122 - Milão
www.edoardoricci.it
Fone: + 39-02 79 47 65
Fax: + 39-02 78 44 97

Este documento é cópia do original, assinado digitalmente por ORESTE NESTOR DE SOUZA LASPRO e Tribunal de Justica do Estado de Sao Paulo, protocolado em 20/05/2021 às 20:19 , sob o número WJMJ21408156202
Para conferir o original, acesse o site https://esaj.tjsp.jus.br/pastadigital/pg/abrirConferenciaDocumento.do, informe o processo 1000800-60.2019.8.26.0514 e código AF3A8B9.

LASPRO
CONSULTORES

41	R. Bento Freitas, 174	SP - Sta. Cecilia	ATIVA
45	Av. Corifeu Azevedo Marques, 385	SP - Butantã	ATIVA
47	Av. Cofireu de Azevedo Marques, 391	SP - Butantã	ATIVA
48	Av.. Otto Baumgart, 500 LJ. 235	SP - Lar Center	ATIVA
49	Av. Ibirapuera, 2.696	SP - Indianópolis	ATIVA
52	Av. Pacaembú, 1173	SP - Pacaembu	ATIVA
53	Av. Dr. Guilherme D. Villares, 1467-Lj.2	SP - Morumbi	ATIVA
54	Av. Prof. Izoraida Marques Peres, 88	SP - Sorocaba	ATIVA
55	R. Domingos de Morais, 2200/2204	SP - Vl. Mariana	ATIVA
59	R. Gal. Francisco Glicério, 954	SP - Suzano	ATIVA
60	R. da Moôca, 2476	SP - Moóca	ATIVA
62	R. Sete de Setembro, 318	SP - Guarulhos	ATIVA
63	R. Teodoro Sampaio, 1791	SP - Pinheiros	ATIVA
64	R. Teodoro Sampaio, 1661	SP - Pinheiros	ATIVA
66	Av. Interlagos, 2255/Lj.165	SP - Interlagos	ATIVA
67	Av. Presidente Vargas, 1.686	SP - Ribeirão Preto	ATIVA
76	Al. Gabriel Monteiro da Silva, 1299	SP - Jd. América	ATIVA
80	Av. Ibirapuera, 3312	SP - Indianopolis	ATIVA
81	Rua Coronel Silva Teles, 246/252	SP - Campinas	ATIVA
83	Av. Aricanduva, 5.555 Loja 131	Interlar Aricanduva	ATIVA
87	R. Monteiro de Melo, 162/172	SP - Lapa	ATIVA
92	Av. Jabaquara, 502	SP - Jabaquara	ATIVA
94	Av. Tucuruvi, 668	SP - Tucuruvi	ATIVA
96	Av. Presidente Kenndy, 1500/Lj. 10	SP - Ribeirão Preto	ATIVA
98	Av. Das Nações Unidas, 12.551/Lj. 314	SP - Brooklin Pta.	ATIVA
108	Rua Coronel Souza Franco, 823	SP - Mogi das Cruzes	ATIVA
112	Rod. Vice Pref. Hermenegildo Tonoli, 3049-Gal. 01 e 02	SP - Iutupeva	ATIVA

LOJAS FECHADAS COM CNPJ ATIVO

CONFORTO REDE COMERCIAL DE COLCHÕES LTDA. -
CNAE: 47.54-7/02 (/Lj 47) 47.54-7/0 (p/ lj. 34) 31.04-7/0 (p/ lj. P1)

Lj	Endereço	Status
18	Av. Caramuru, 840	FECHADA
22	Rua Padre Adelino, 1520	FECHADA
35	Av. Ayrton Senna, 2150 Bl. D. lj. A/B/C/D	FECHADA
37	Av. Dos Autonomistas, 3.199	FECHADA
39	Av. Parada Pinto, 220	FECHADA
43	R. Teodoro Sampaio, 1424/Lj.17	FECHADA
50	Rua Olimpiadas, 360 - Lj. 204	FECHADA
51	Est. do Campo Limpo, 4343	FECHADA
61	Al. Santo Amaro, 185	FECHADA
75	Rua Jacy T. de Camargo, 940-Mix Móveis lj.09	FECHADA
97	Rua Jurubatuba, 327	FECHADA
99	Av. Paulo Faccini, 930	FECHADA
100	Av. Nove de Julho, 3.333 Lj. 137/138	FECHADA
101	Av. Dr. Timoteo Pentedado4.228	FECHADA
103	Rua Teopompo de Vasconcelos, 114	FECHADA
110	Rua Barata Ribeiro, 717 - lojas A e B	FECHADA
111	Av. Das Lagoas, 989 - Box 6	FECHADA
56	Rua Arlindo Colaço, 299	FECHADA
71	Av. Conselheiro Carrão, 3100	FECHADA

Brasil
Rua Major Quedinho, 111 - 18º andar
01050-030 - São Paulo
www.lasproconsultores.com.br
Fone: +55-11-3211-3010
Fax: +55-11-3255-3727

Itália
Edoardo Ricci Avvocati
Via Visconti di Modrone nº 8/10
20122 - Milão
www.edoardoricci.it
Fone: + 39-02 79 47 65
Fax: + 39-02 78 44 97

Este documento é cópia do original, assinado digitalmente por ORESTE NESTOR DE SOUZA LASPRO e Tribunal de Justica do Estado de Sao Paulo, protocolado em 20/05/2021 às 20:19 , sob o número WJMJ21408156202
Para conferir o original, acesse o site https://esaj.tjsp.jus.br/pastadigital/pg/abrirConferenciaDocumento.do, informe o processo 1000800-60.2019.8.26.0514 e código AF3A8B9.

LASPRO
CONSULTORES

II. SITUAÇÃO ECONÔMICO-FINANCEIRA

7. Cabe observar que a Recuperanda é a responsável pelo fornecimento das informações contempladas neste Relatório, inclusive sob as penas do art. 171, da Lei nº 11.101/2005.

8. A situação operacional e financeira da Recuperanda é apresentada a partir da análise dos documentos recebidos, conforme termo de diligência anteriormente entregue: **(A)** Balanço Patrimonial; **(B)** Demonstração do Resultado do Exercício; **(C)** Fluxo de Caixa; **(D)** Funcionários; e, **(E)** Impostos.

9. As informações que seguem são parte da análise contábil dos documentos disponibilizados pela Recuperanda, dos meses de outubro de 2020 a janeiro de 2021, já apresentada em relatório anterior, a março de 2021.

A. BALANÇO PATRIMONIAL

10. No primeiro trimestre de 2021, nota-se que, os **Créditos Fiscais**, de curto e longo prazo, formam o principal ativo da Recuperanda, perfazendo 35% deste, equivalente ao montante de R$ 19.147.141 (dezenove milhões, cento e quarenta e sete mil, cento e quarenta e um reais).

- No **curto prazo**, do período de janeiro a março de 2021, apresentou aumento de R$ 85.045 (oitenta e cinco mil e quarenta e cinco reais), decorrente principalmente do reconhecimento de crédito de PIS/COFINS,

Brasil
Rua Major Quedinho, 111 - 18º andar
01050-030 - São Paulo
www.lasproconsultores.com.br
Fone: +55-11-3211-3010
Fax: +55-11-3255-3727

Itália
Edoardo Ricci Avvocati
Via Visconti di Modrone nº 8/10
20122 - Milão
www.edoardoricci.it
Fone: + 39-02 79 47 65
Fax: + 39-02 78 44 97

Este documento é cópia do original, assinado digitalmente por ORESTE NESTOR DE SOUZA LASPRO e Tribunal de Justica do Estado de Sao Paulo, protocolado em 20/05/2021 às 20:19 , sob o número WJMJ21408156202
Para conferir o original, acesse o site https://esaj.tjsp.jus.br/pastadigital/pg/abrirConferenciaDocumento.do, informe o processo 1000800-60.2019.8.26.0514 e código AF3A8B9.

totalizando saldo de R$ 1.664.551 (um milhão, seiscentos e sessenta e quatro mil, quinhentos e cinquenta e um reais), dos quais, 83% referem-se a IPI a recuperar.

- No **longo prazo** não apresentou variação à longa data, permanecendo com saldo de R$ 17.482.590 (dezessete milhões, quatrocentos e oitenta e dois mil, quinhentos e noventa reais), relativos ao IRPJ e CSLL. Ressalta-se:

  - Foram disponibilizados os livros razão da conta de IRPJ diferido e CSLL diferido, além da ECF (escrituração contábil fiscal) do ano de 2019, onde se verifica que a origem de tais créditos deu-se a prejuízos fiscais, seguindo as premissas contábeis estipuladas no CPC (Comitê de Pronunciamentos Contábeis) 32 Tributos sobre o Lucro[1], que dispõem:

    - Ativo fiscal diferido é o valor do tributo sobre o lucro recuperável em período futuro relacionado a:

      (a) diferenças temporárias dedutíveis;
      (b) compensação futura de prejuízos fiscais não utilizados; e
      (c) compensação futura de créditos fiscais não utilizados.

  - Em análise à ECF (escrituração contábil fiscal) do ano de 2019, nota-se registros de prejuízo fiscal acumulado dos exercícios de 2014, 2015, 2016 e 2017.

---

[1] *Conforme CPC 32, um ativo fiscal diferido deve ser reconhecido para o registro de prejuízos fiscais não utilizados e créditos fiscais não utilizados na medida em que seja provável que estarão disponíveis lucros tributáveis futuros contra os quais os prejuízos fiscais não utilizados e créditos fiscais não utilizados possam ser utilizados. Na medida em que não for provável que estará disponível lucro tributável contra o qual prejuízos fiscais ou créditos fiscais não utilizados sejam utilizados, o ativo fiscal diferido não deve ser reconhecido.*

Este documento é cópia do original, assinado digitalmente por ORESTE NESTOR DE SOUZA LASPRO e Tribunal de Justica do Estado de Sao Paulo, protocolado em 20/05/2021 às 20:19 , sob o número WJMJ21408156202
Para conferir o original, acesse o site https://esaj.tjsp.jus.br/pastadigital/pg/abrirConferenciaDocumento.do, informe o processo 1000800-60.2019.8.26.0514 e código AF3A8B9.

LASPRO
CONSULTORES

- Em análise ao livro razão das contas de IRPJ diferido e CSLL diferido, constata-se que o último registro de lançamento se deu na data de 31 de dezembro de 2017, apresentando saldo acumulado de R$ 12.836.433 (doze milhões, oitocentos e trinta e seis mil, quatrocentos e trinta e três reais) de IRPJ Diferido e R$ 4.621.083 (quatro milhões, seiscentos e vinte e um mil e oitenta e três reais) de CSLL Diferido. Abaixo o resumo, dos lançamentos registrados no livro razão das contas de IRPJ diferido e CSLL diferido:

IRPJ diferido

Data	Descrição	Valor
31/12/2012	ENCERRAMENTO EXERCICIO 2.012	R$ 3.499.720,45
ano de 2013 a 2016	Diversos pagamentos descritos como REFIS da CRISE	-R$ 972.144,42
31/12/2016	VLR REF PREJ FISCAL IRPJ APURADO 2015 E 2016	R$ 7.256.503,70
31/12/2017	VLR REF PREJ FISCAL IRPJ APURADO 2017	R$ 3.052.262,77
Total		**R$ 12.836.342,50**

CSLL diferido

Data	Descrição	Valor
31/12/2012	ENCERRAMENTO EXERCICIO 2.012	R$ 1.300.820,33
ano de 2013 a 2016	Diversos pagamentos descritos como REFIS da CRISE	-R$ 361.339,19
31/12/2016	VLR REF PREJ FISCAL IRPJ APURADO 2015 E 2016	R$ 2.582.787,56
31/12/2017	VLR REF PREJ FISCAL IRPJ APURADO 2017	R$ 1.098.814,60
Total		**R$ 4.621.083,30**

11. Representando 16% do ativo total no primeiro trimestre de 2021, os **Estoques** apresentaram aumento de 162.616 (cento e sessenta e dois mil, seiscentos e dezesseis reais) de janeiro a março de 2021, relativos ao aumento de produtos acabados, e redução de mercadorias para revenda e matéria – prima e embalagem, totalizando R$ 8.531.399 (oito milhões, quinhentos e trinta e um mil, trezentos e noventa e nove reais), condizente com o relatório de suporte.

12. Abaixo, segue a composição, conforme dados extraídos do balancete de março de 2021:

Este documento é cópia do original, assinado digitalmente por ORESTE NESTOR DE SOUZA LASPRO e Tribunal de Justica do Estado de Sao Paulo, protocolado em 20/05/2021 às 20:19 , sob o número WJMJ21408156202
Para conferir o original, acesse o site https://esaj.tjsp.jus.br/pastadigital/pg/abrirConferenciaDocumento.do, informe o processo 1000800-60.2019.8.26.0514 e código AF3A8B9.

LASPRO CONSULTORES

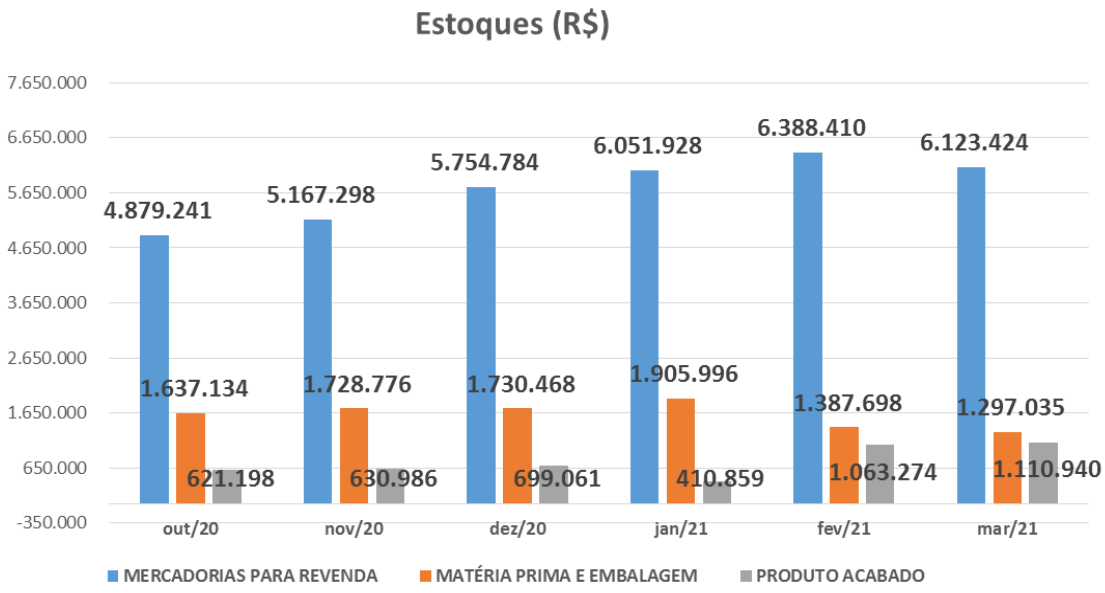

13. Os bens patrimoniais e intangíveis apresentaram redução de R$ 115.738 (cento e quinze mil, setecentos e trinta e oito reais) do período de janeiro a março de 2021, decorrente do reconhecimento da depreciação/amortização do período, em montante superior a aquisição de máquinas e equipamentos para escritório, e benfeitoria em propriedade de terceiros, no total de R$ 35.916 (trinta e cinco mil, novecentos e dezesseis reais), encerrando o primeiro trimestre de 2021, com **Imobilizado/Intangível** líquido de R$ 8.092.069 (oito milhões, noventa e dois mil e sessenta e nove reais), equivalentes a 15% do ativo total.

14. Outros 15% do total de bens e direitos, referem-se aos **Investimentos**, que mantém, desde julho de 2019, o saldo de R$ 8.213.750 (oito milhões, duzentos e treze mil, setecentos e cinquenta reais), dos quais 90% referem-se ao Terreno Barra do Turvo, contabilizado pelo valor justo.

Brasil
Rua Major Quedinho, 111 - 18º andar
01050-030 - São Paulo
www.lasproconsultores.com.br
Fone: +55-11-3211-3010
Fax: +55-11-3255-3727

Itália
Edoardo Ricci Avvocati
Via Visconti di Modrone nº 8/10
20122 - Milão
www.edoardoricci.it
Fone: + 39-02 79 47 65
Fax: + 39-02 78 44 97

Este documento é cópia do original, assinado digitalmente por ORESTE NESTOR DE SOUZA LASPRO e Tribunal de Justica do Estado de Sao Paulo, protocolado em 20/05/2021 às 20:19 , sob o número WJMJ21408156202
Para conferir o original, acesse o site https://esaj.tjsp.jus.br/pastadigital/pg/abrirConferenciaDocumento.do, informe o processo 1000800-60.2019.8.26.0514 e código AF3A8B9.

LASPRO CONSULTORES

15. Representando 7% do total do ativo, a rubrica de **Outros Créditos**, apresentou decréscimo de R$ 614.170 (seiscentos e quatorze mil, cento e setenta reais), de janeiro a março de 2021, decorrente principalmente da redução de adiantamento Pradecorar, somando R$ 3.779.255 (três milhões, setecentos e setenta e nove mil, duzentos e cinquenta e cinco reais), sendo que 56% referem-se à alínea Adiantamento Pradecorar.

- Foram disponibilizados os extratos bancários da Pradecorar, de fevereiro e março de 2021, bem como a conciliação e os comprovantes de transferência, tendo para:

  - Fevereiro
    - Extrato Renda Fixa: R$ 3.091.175 (três milhões, noventa e um mil, cento e setenta e cinco reais);
    - Extrato Conta Corrente: R$ 1 (um real);
    - Saldo Invest Fácil: R$ 94.008 (noventa e quatro mil e oito reais);
    - Conciliação contábil Pradecorar x COPEL: R$ 3.139.569 (três milhões, cento e trinta e nove mil, quinhentos e sessenta e nove reais), condizente com o saldo na alínea adiantamento à Pradecorar, no registro contábil da COPEL.
    - Conciliação contábil Pradecorar x Israel Sapiro: movimentação (+) entrada/ (-) saída, com saldo -R$ 1,57 (um real e cinquenta e sete centavos negativos). Ressaltando que, são movimentações financeiras registradas no extrato da Pradecorar que não envolvem a Recuperanda.

  - Março
    - Extrato Renda Fixa: R$ 2.895.328 (dois milhões, oitocentos e noventa e cinco mil, trezentos e vinte e oito reais);

Brasil
Rua Major Quedinho, 111 - 18º andar
01050-030 - São Paulo
www.lasproconsultores.com.br
Fone: +55-11-3211-3010
Fax: +55-11-3255-3727

Itália
Edoardo Ricci Avvocati
Via Visconti di Modrone nº 8/10
20122 - Milão
www.edoardoricci.it
Fone: + 39-02 79 47 65
Fax: + 39-02 78 44 97

Este documento é cópia do original, assinado digitalmente por ORESTE NESTOR DE SOUZA LASPRO e Tribunal de Justica do Estado de Sao Paulo, protocolado em 20/05/2021 às 20:19 , sob o número WJMJ21408156202
Para conferir o original, acesse o site https://esaj.tjsp.jus.br/pastadigital/pg/abrirConferenciaDocumento.do, informe o processo 1000800-60.2019.8.26.0514 e código AF3A8B9.

- Extrato Conta Corrente: R$ 124 (cento e vinte e quatro reais);
- Saldo Invest Fácil: R$ 182.652 (cento e oitenta e dois mil, seiscentos e cinquenta e dois reais);
- Conciliação contábil Pradecorar x COPEL: R$ 3.027.201 (três milhões, vinte e sete mil, duzentos e um reais), condizente com o saldo na alínea adiantamento à Pradecorar, no registro contábil da COPEL.
- Conciliação contábil Pradecorar x Israel Sapiro: movimentação (+) entrada/ (-) saída, com saldo de -R$ 50 (cinquenta reais negativos). Ressaltando que, são movimentações financeiras registradas no extrato da Pradecorar que não envolvem a Recuperanda.

16. As demais rubricas estão distribuídas no ativo circulante e não circulante, onde:

- **Clientes:** do período de janeiro a março de 2021, apresentou acréscimo de R$ 705.961 (setecentos e cinco mil, novecentos e sessenta e um reais), decorrentes principalmente da movimentação de cartões de crédito/débito, totalizando recebíveis no montante de R$ 5.146.711 (cinco milhões, cento e quarenta e seis mil, setecentos e onze reais), no primeiro trimestre de 2021.

  - Foram disponibilizados a composição, de forma sintética, do contas a receber, apresentando mesmo saldo da contabilidade, relativo à alínea créditos por vendas, sendo: 51% referente à empresa Visa, 50% Cheques Devolvidos, 4% a empresa Pinuscam Ind. Com. De Madeira Ltda., e o restante referem-se aos diversos clientes, conforme abaixo:

Este documento é cópia do original, assinado digitalmente por ORESTE NESTOR DE SOUZA LASPRO e Tribunal de Justica do Estado de Sao Paulo, protocolado em 20/05/2021 às 20:19 , sob o número WJMJ21408156202
Para conferir o original, acesse o site https://esaj.tjsp.jus.br/pastadigital/pg/abrirConferenciaDocumento.do, informe o processo 1000800-60.2019.8.26.0514 e código AF3A8B9.

LASPRO CONSULTORES

Em R$

Clientes	mar/21	%
VISA	2.612.824	51%
CHEQUES DEVOLVIDOS	2.594.081	50%
PINUSCAM INDUSTRIA E COM DE MADEIRA LTDA	211.543	4%
VN DECOR SERVICOS LTDA	47.346	1%
ANDREIA PEREIRA DO NASCIMENTO	36.462	1%
EDUARDO RIBEIRO	22.352	0%
IMPACT EMPREENDIMENT	21.582	0%
VITACON 40 DESENV IM	21.090	0%
MGA IND MOVELEIRA LTDA	20.872	0%
MOVEIS GAZIN LTDA.	17.357	0%
Demais Clientes	170.283	3%
PDD	- 629.080	-12%
Total	**5.146.711**	**100%**

- **Caixa e Equivalente de Caixa:** apresentou de janeiro a março de 2021, redução de R$ 8.719 (oito mil, setecentos e dezenove reais), totalizando a importância de R$ 58.541 (cinquenta e oito mil, quinhentos e quarenta e um reais), sendo: 55% relativos a recursos mantidos em Aplicações Financeiras, 22% Fundo Fixo, 15% Valores a Depositar Lojas, 8% valores mantidos em Bancos Conta Corrente. Ademais, representaram 0,1% do ativo total e apesar da pouca representatividade, a movimentação contábil/financeira da rubrica girou aproximadamente R$ 7 milhões (sete milhões de reais), mensais, em fevereiro e março de 2021.

Brasil
Rua Major Quedinho, 111 - 18º andar
01050-030 - São Paulo
www.lasproconsultores.com.br
Fone: +55-11-3211-3010
Fax: +55-11-3255-3727

Itália
Edoardo Ricci Avvocati
Via Visconti di Modrone nº 8/10
20122 - Milão
www.edoardoricci.it
Fone: + 39-02 79 47 65
Fax: + 39-02 78 44 97

Este documento é cópia do original, assinado digitalmente por ORESTE NESTOR DE SOUZA LASPRO e Tribunal de Justica do Estado de Sao Paulo, protocolado em 20/05/2021 às 20:19 , sob o número WJMJ21408156202
Para conferir o original, acesse o site https://esaj.tjsp.jus.br/pastadigital/pg/abrirConferenciaDocumento.do, informe o processo 1000800-60.2019.8.26.0514 e código AF3A8B9.

LASPRO CONSULTORES

Em R$

Balanço Patrimonial em:	out/20	nov/20	dez/20	jan/21	fev/21	mar/21
Ativo	**53.324.527**	**54.006.182**	**53.082.070**	**53.724.163**	**53.789.349**	**54.179.970**
Circulante	**18.308.634**	**19.055.102**	**18.193.855**	**18.908.260**	**18.882.208**	**19.683.656**
Caixa e equivalentes de caixa	66.120	68.558	205.125	67.260	116.076	58.541
Clientes	4.064.042	3.296.646	3.789.251	4.440.750	3.916.709	5.146.711
Estoques	7.137.573	7.527.060	8.184.314	8.368.783	8.839.381	8.531.399
Despesas Antecipadas	152.756	116.096	47.927	58.537	564.794	503.199
Outros Créditos	5.383.588	6.521.357	4.415.150	4.393.425	3.859.786	3.779.255
Créditos Fiscais	1.504.555	1.525.385	1.552.088	1.579.505	1.585.461	1.664.551
Não Circulante	**35.015.893**	**34.951.080**	**34.888.215**	**34.815.902**	**34.907.141**	**34.496.314**
Depósitos Judiciais	901.844	901.844	911.756	911.756	1.078.821	707.905
Créditos fiscais	17.482.590	17.482.590	17.482.590	17.482.590	17.482.590	17.482.590
Investimentos	8.213.750	8.213.750	8.213.750	8.213.750	8.213.750	8.213.750
Imobilizado/Intangível	**8.417.709**	**8.352.895**	**8.280.119**	**8.207.806**	**8.131.980**	**8.092.069**
Bens em uso	*29.200.447*	*29.212.027*	*29.215.541*	*29.219.055*	*29.219.055*	*29.254.971*
Depreciação	*- 21.040.347*	*- 21.114.923*	*- 21.189.583*	*- 21.263.863*	*- 21.338.142*	*- 21.412.421*
Intangível	*12.635.478*	*12.635.478*	*12.635.478*	*12.635.478*	*12.635.478*	*12.635.478*
(-) Amortização	*- 12.377.869*	*- 12.379.686*	*- 12.381.317*	*- 12.382.864*	*- 12.384.411*	*- 12.385.959*

17. A **COPEL**, apresentou, no primeiro trimestre de 2021, endividamento total de R$ 153.522.143 (cento e cinquenta e três milhões, quinhentos e vinte e dois mil, cento e quarenta e três reais), onde 23%, equivalente a R$ 34.924.414 (trinta e quatro milhões, novecentos e vinte e quatro mil, quatrocentos e quatorze reais), são devidos a credores concursais e o restante, de R$ 118.597.729 (cento e dezoito milhões, quinhentos e noventa e sete mil, setecentos e vinte e nove reais), devidos a credores extraconcursais, mantendo linearidade nos últimos meses, conforme demonstração gráfica abaixo:

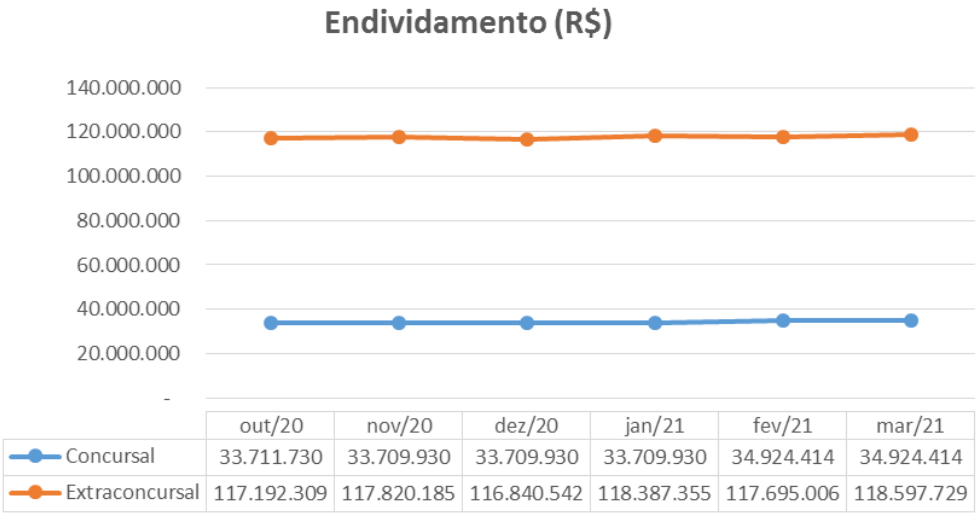

Brasil
Rua Major Quedinho, 111 - 18º andar
01050-030 - São Paulo
www.lasproconsultores.com.br
Fone: +55-11-3211-3010
Fax: +55-11-3255-3727

Itália
Edoardo Ricci Avvocati
Via Visconti di Modrone nº 8/10
20122 - Milão
www.edoardoricci.it
Fone: + 39-02 79 47 65
Fax: + 39-02 78 44 97

Este documento é cópia do original, assinado digitalmente por ORESTE NESTOR DE SOUZA LASPRO e Tribunal de Justica do Estado de Sao Paulo, protocolado em 20/05/2021 às 20:19 , sob o número WJMJ21408156202
Para conferir o original, acesse o site https://esaj.tjsp.jus.br/pastadigital/pg/abrirConferenciaDocumento.do, informe o processo 1000800-60.2019.8.26.0514 e código AF3A8B9.

LASPRO CONSULTORES

- **Credores concursais**, observa-se, em fevereiro de 2021, aumento de R$ 1.214.484 (um milhão, duzentos e quatorze mil, quatrocentos e oitenta e quatro reais), relativo à reclassificação de outras contas a pagar para o extraconcursal. No mais, observa-se que não houve o reconhecimento contábil do deságio, nos termos do plano de recuperação judicial.
- **Credores extraconcursais**, houve variação ao longo dos últimos 6 (seis) meses, decorrente principalmente de reclassificação de concursal para extraconcursal, no curto prazo, relativos às obrigações trabalhistas, outras obrigações e empréstimos e financiamentos. Ao analisarmos as variações efetivas no período analisado, nota-se que as maiores variações se deram nas obrigações fiscais, que apresentaram aumentos graduais, sendo que as outras obrigações apresentaram reduções mensais de forma geral, conforme se verifica no gráfico abaixo:

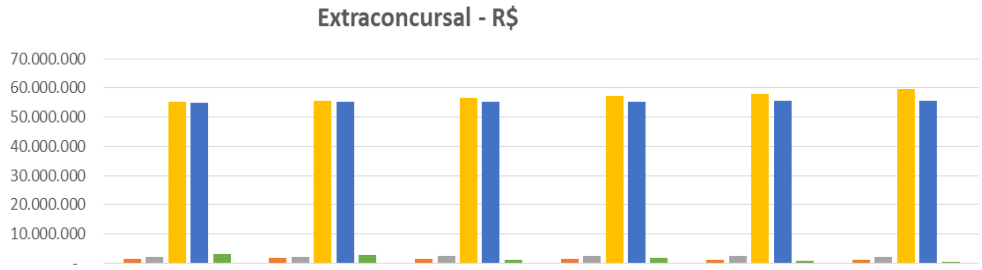

	out/20	nov/20	dez/20	jan/21	fev/21	mar/21
Fornecedores	1.575.230	1.836.048	1.292.166	1.409.252	1.146.095	942.055
Emprestimo e Financiamento	2.239.384	2.273.209	2.438.797	2.397.712	2.421.884	2.184.177
Obrigações Fiscais	55.146.551	55.727.944	56.568.413	57.322.822	58.044.475	59.725.665
Obrigações Trabalhistas	55.025.049	55.245.690	55.321.669	55.387.119	55.483.699	55.709.858
Outras Obrigações	3.206.095	2.737.294	1.219.497	1.870.451	598.853	35.974

18. No período de janeiro a março de 2021, o **Endividamento** apresentou acréscimo de R$ 1.424.858 (um milhão, quatrocentos e vinte e quatro mil, oitocentos e cinquenta e oito reais), somando dívidas na

Este documento é cópia do original, assinado digitalmente por ORESTE NESTOR DE SOUZA LASPRO e Tribunal de Justica do Estado de Sao Paulo, protocolado em 20/05/2021 às 20:19 , sob o número WJMJ21408156202
Para conferir o original, acesse o site https://esaj.tjsp.jus.br/pastadigital/pg/abrirConferenciaDocumento.do, informe o processo 1000800-60.2019.8.26.0514 e código AF3A8B9.

importância de R$ 153.522.143 (cento e cinquenta e três milhões, quinhentos e cinte e dois mil, cento e quarenta e três reais), tendo por rubricas mais representativas:

- 39% do endividamento, referem-se às **Obrigações Fiscais** de curto e longo prazo, representado pelo montante de R$ 59.725.665 (cinquenta e nove milhões, setecentos e vinte e cinco mil, seiscentos e sessenta e cinco reais), em março de 2021. No curto prazo, houve aumento de R$ 4.179.971 (quatro milhões, cento e setenta e nove mil, novecentos e setenta e um reais) do período de janeiro a março de 2021, relativos principalmente à transferência do saldo de ICMS de longo prazo para o curto prazo, e acerto de saldo com a rubrica de outras contas a pagar, somando, em março de 2021, saldo devedor de R$ 47.946.121 (quarenta e sete milhões, novecentos e quarenta e seis mil, cento e vinte e um reais). Destes, 42% do saldo refere-se ao COFINS a recolher. No longo prazo, apresentou redução de R$ 1.777.128 (um milhão, setecentos e setenta e sete mil, cento e vinte e oito reais), em março de 2021, relativos à transferência de longo para o curto prazo, totalizando R$ 11.779.543 (onze milhões, setecentos e setenta e nove mil, quinhentos e quarenta e três reais), sendo 43% relativos ao COFINS a recolher - REFIS.

    - Observa-se crescimento ao longo dos últimos seis meses, no curto prazo.
    - Abaixo gráfico evolutivo das obrigações fiscais no curto e longo prazo.

Este documento é cópia do original, assinado digitalmente por ORESTE NESTOR DE SOUZA LASPRO e Tribunal de Justica do Estado de Sao Paulo, protocolado em 20/05/2021 às 20:19 , sob o número WJMJ21408156202
Para conferir o original, acesse o site https://esaj.tjsp.jus.br/pastadigital/pg/abrirConferenciaDocumento.do, informe o processo 1000800-60.2019.8.26.0514 e código AF3A8B9.

LASPRO CONSULTORES

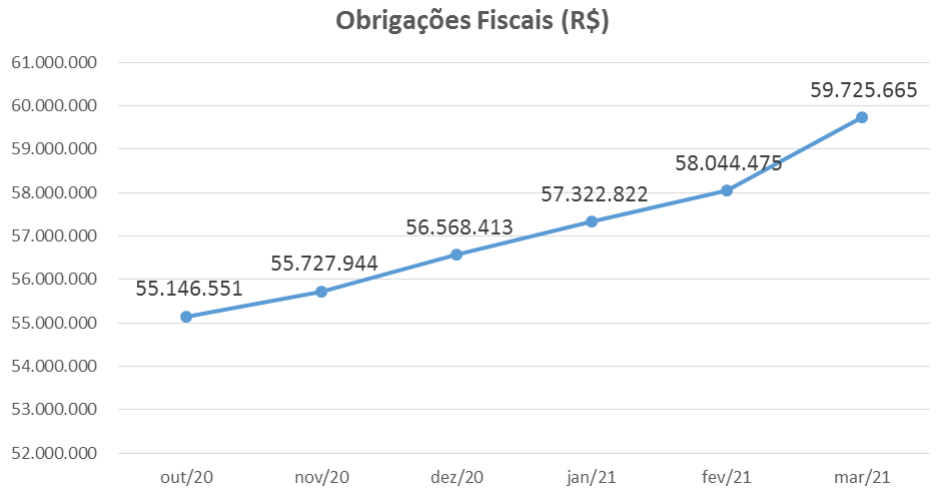

- As **Obrigações Trabalhistas** no curto e longo prazo perfazem 36% do endividamento, tendo acrescido em R$ 322.740 (trezentos e vinte e dois mil, setecentos e quarenta reais) no curto prazo, decorrente principalmente do aumento dos valores devidos ao INSS a pagar, FGTS a recolher, e provisões de férias e 13º salários a pagar, totalizando, no primeiro trimestre de 2021, saldo devido de R$ 45.683.793 (quarenta e cinco milhões, seiscentos e oitenta e três mil, setecentos e noventa e três reais), dos quais 86% referem-se ao INSS a recolher. No longo prazo, manteve saldo de R$ 10.026.066 (dez milhões, vinte e seis mil e sessenta e seis reais), composto integralmente por INSS – REFIS, sem movimentação desde julho de 2019.

    - Observa-se, no curto prazo, crescimentos mensais ao longo do período analisado, apresentando somente em outubro de 2020, leve redução.

19. As obrigações com os **Fornecedores** no curto prazo apresentaram redução de R$ 467.197 (quatrocentos e sessenta e sete mil, cento e noventa e sete reais), indicando maior fluxo de pagamentos de dívidas já

Este documento é cópia do original, assinado digitalmente por ORESTE NESTOR DE SOUZA LASPRO e Tribunal de Justica do Estado de Sao Paulo, protocolado em 20/05/2021 às 20:19 , sob o número WJMJ21408156202
Para conferir o original, acesse o site https://esaj.tjsp.jus.br/pastadigital/pg/abrirConferenciaDocumento.do, informe o processo 1000800-60.2019.8.26.0514 e código AF3A8B9.

LASPRO CONSULTORES

constituídas do que compras realizadas. No longo prazo, não houve variação nos últimos meses analisados, perfazendo, conjuntamente, saldo devedor de R$ 31.109.347 (trinta e um milhões, cento e nove mil, trezentos e quarenta e sete reais), equivalentes a 20% do endividamento.

- Foram disponibilizados relatórios de suporte de forma analítica, condizentes com os saldos contábeis na alínea Fornecedores Nacionais no curto prazo, de: 66% Consumo e Serviços, 53% Revenda, 12% Consignados, 10% Insumos e -41% Devoluções.

  - Abaixo segue a composição dos 10 (dez) maiores fornecedores de consumo e serviços:

Em R$

Fornecedores de consumo e serviços	mar/21	%
TELEFONICA BRASIL S/A	88.635	14%
TOTVS S/A	41.001	7%
EJAFAC ASSESSORIA EMPRESARIAL LTDA	34.000	5%
GOOGLE BRASIL INTERNET LTDA	30.000	5%
LASPRO E ADVOGADOS ASSOCIADOS	28.155	5%
ELETROPAULO METROPOL ELETRIC S P S.A.	24.858	4%
PERFECT MANUTENCAO E REFORMA LTDA	22.961	4%
FIDO CONSTRUTORA MONTAGENS INDUSTRIAIS L	19.800	3%
KAIZEN COMUNICACAO VISUAL LTDA	17.323	3%
BIATEX IMPREGNADORA LTDA	15.750	3%
Demais fornecedores	302.445	48%
Total	**624.928**	**100%**

20. Os **Empréstimos e Financiamentos** apresentaram decréscimos de R$ 213.535 (duzentos e treze mil, quinhentos e trinta e cinco reais) de janeiro a março de 2021, decorrente da redução do Banco Daycoval – sessão de direitos creditórios, totalizando R$ 2.184.177 (dois milhões, cento e oitenta e quatro mil, cento e setenta e sete reais), composto integralmente por Banco Daycoval.

Brasil
Rua Major Quedinho, 111 - 18º andar
01050-030 - São Paulo
www.lasproconsultores.com.br
Fone: +55-11-3211-3010
Fax: +55-11-3255-3727

Itália
Edoardo Ricci Avvocati
Via Visconti di Modrone nº 8/10
20122 - Milão
www.edoardoricci.it
Fone: + 39-02 79 47 65
Fax: + 39-02 78 44 97

Este documento é cópia do original, assinado digitalmente por ORESTE NESTOR DE SOUZA LASPRO e Tribunal de Justica do Estado de Sao Paulo, protocolado em 20/05/2021 às 20:19 , sob o número WJMJ21408156202
Para conferir o original, acesse o site https://esaj.tjsp.jus.br/pastadigital/pg/abrirConferenciaDocumento.do, informe o processo 1000800-60.2019.8.26.0514 e código AF3A8B9.

- Foi solicitado esclarecimento à Recuperanda sobre a baixa integral dos valores do Banco Daycoval – Carta Follow UP, e do Banco Itaú, em setembro de 2020, segundo os gestores: "*A Operação de empréstimo "Carta Follow Banco Daycoval", foi devidamente quitada, sem renovação. Em agosto fizemos a segregação dos valores relativos a "concursal" e "extraconcursal", contudo o valor do Itaú foi transferido para outras contas a pagar 615.01.03.00103, porém não foi devidamente reclassificado, pois deveria ter sido classificado no "Passivo Não Circulante*".

21. A rubrica **Outras Obrigações** no curto prazo apresentou, de janeiro a março de 2021, redução de R$ 619.993 (seiscentos e dezenove mil, novecentos e noventa e três reais), decorrentes em maior parte da redução da alínea Outras Contas a Pagar, decorrente de acerto contra a conta obrigações fiscais e aumento de Pedidos a Faturar. No longo prazo a rubrica **Outras Contas a Pagar**, não apresentou variação, somando conjuntamente em março de 2021, R$ 4.793.096 (quatro milhões, setecentos e noventa e três mil e noventa e seis reais), sendo:

- **Outras Obrigações**, totalizando R$ 35.974 (trinta e cinco mil, novecentos e setenta e quatro reais), composto por: 45% recebimento de mercadorias (saldo negativo), 44% outras contas a pagar e 11% INSS retido.

  - Nota-se a existência da alínea Outras Contas a Pagar, que anteriormente classificado como concursal, sendo reclassificado para extraconcursal, com saldo de R$ -2.293.886 (dois milhões, duzentos e noventa e três mil, oitocentos e oitenta e seis reais negativos), sendo -R$ 1.214.484 (um milhão, duzentos e quatorze mil, quatrocentos e oitenta e quatro reais negativos), anteriormente classificado como concursal, segundo os gestores: "*Tomamos a*

Este documento é cópia do original, assinado digitalmente por ORESTE NESTOR DE SOUZA LASPRO e Tribunal de Justica do Estado de Sao Paulo, protocolado em 20/05/2021 às 20:19 , sob o número WJMJ21408156202
Para conferir o original, acesse o site https://esaj.tjsp.jus.br/pastadigital/pg/abrirConferenciaDocumento.do, informe o processo 1000800-60.2019.8.26.0514 e código AF3A8B9.

decisão de refletir todos os valores que estavam na lista de credores, com os registros contábeis. Decorrente disso a diferença se justifica especialmente sobre os valores relacionados as contingências civis e trabalhistas, ocorre que os valores que estavam considerados nos registros contábeis limitavam-se aos valores de "origem do processo" e apenas para processos considerados como "provável" e "possível". Entretanto para sermos ainda mais cuidadosos e conservadores quanto as informações contábeis, fizemos os ajustes considerando todos os processos provisionados na Recuperação Judicial, o que impactou em um saldo negativo da "Outras Contas a Pagar Recuperação Judicial".

- **Contas a Pagar**, totalizando R$ 4.757.122 (quatro milhões, setecentos e cinquenta e sete mil, cento e vinte e dois reais), composto por 62% Alugueis Recuperação Judicial e o restante em Processos Cíveis Recuperação Judicial.
- Ressalta-se que, no mês de setembro de 2020, houve transferência de parte do saldo da rubrica **Outras Obrigações** no curto prazo para a rubrica de **Outras Contas a Pagar** no longo prazo.

22. Com **Prejuízos Acumulados** no montante de R$ 107.499.685 (cento e sete milhões, quatrocentos e noventa e nove mil, seiscentos e oitenta e cinco reais), acumulados até março de 2021, o **Patrimônio Líquido** da **COPEL** totalizou a descoberto em R$ 99.342.173 (noventa e nove milhões, trezentos e quarenta e dois mil, cento e setenta e três reais).

Este documento é cópia do original, assinado digitalmente por ORESTE NESTOR DE SOUZA LASPRO e Tribunal de Justica do Estado de Sao Paulo, protocolado em 20/05/2021 às 20:19 , sob o número WJMJ21408156202
Para conferir o original, acesse o site https://esaj.tjsp.jus.br/pastadigital/pg/abrirConferenciaDocumento.do, informe o processo 1000800-60.2019.8.26.0514 e código AF3A8B9.

LASPRO CONSULTORES

Em R$

Balanço Patrimonial em:	out-20	nov-20	dez-20	jan-21	fev-21	mar-21
Passivo	**53.324.527**	**54.006.182**	**53.082.070**	**53.724.163**	**53.789.349**	**54.179.970**
Circulante	**92.395.088**	**93.022.963**	**92.043.321**	**93.590.134**	**94.112.268**	**96.792.120**
Fornecedores	1.575.230	1.836.048	1.292.166	1.409.252	1.146.095	942.055
Emprestimo e Financiamento	2.239.384	2.273.209	2.438.797	2.397.712	2.421.884	2.184.177
Obrigações Fiscais	41.589.879	42.171.272	43.011.741	43.766.151	44.487.803	47.946.121
Obrigações Trabalhistas	45.032.188	45.219.624	45.295.603	45.361.053	45.457.633	45.683.793
Outras Obrigações	1.958.407	1.522.810	5.013	655.966	598.853	35.974
Não Circulante	**58.508.951**	**58.507.151**	**58.507.151**	**58.507.151**	**58.507.151**	**56.730.023**
Fornecedores - RJ	30.169.092	30.167.292	30.167.292	30.167.292	30.167.292	30.167.292
Outras Contas a Pagar	4.757.122	4.757.122	4.757.122	4.757.122	4.757.122	4.757.122
Obrigações Fiscais	13.556.671	13.556.671	13.556.671	13.556.671	13.556.671	11.779.543
Obrigações Trabalhistas	10.026.066	10.026.066	10.026.066	10.026.066	10.026.066	10.026.066
Patrimonio Liquido	**- 97.579.512**	**- 97.523.932**	**- 97.468.402**	**- 98.373.122**	**- 98.830.071**	**- 99.342.173**
Capital social	2.800.000	2.800.000	2.800.000	2.800.000	2.800.000	2.800.000
Ajuste de avaliação patrimonial	5.201.948	5.201.948	5.201.948	5.201.948	5.201.948	5.201.948
Reservas de Capital	155.564	155.564	155.564	155.564	155.564	155.564
Lucro/Prejuizo Acumulado	- 99.498.303	- 99.498.303	- 99.498.303	-105.625.915	-105.625.915	-105.625.915
Resultado do Exercício	- 6.238.721	- 6.183.142	- 6.127.612	- 904.720	- 1.361.669	- 1.873.770

23. Com base nos dados patrimoniais apresentados acima, pode-se proceder a análise dos **Indicadores de Liquidez**, que apontam capacidade de liquidação abaixo dos níveis satisfatórios, indicando déficit financeiro, como segue:

- O **índice de liquidez corrente** mede a capacidade de quitação das dívidas em curto prazo utilizando-se dos disponíveis e realizáveis de curto prazo, onde, não apresentou variação no último bimestre analisado, mantendo situação abaixo do satisfatório, indicando liquidez de R$ 0,20 (vinte centavos de real) para honrar cada real devido em março de 2021.
- O **índice de liquidez geral** mede a capacidade de quitação de todas as dívidas da empresa utilizando-se de todos seus ativos disponíveis e realizáveis. Sem apresentar variação no último bimestre analisado, manteve situação abaixo do satisfatório, apresentando capacidade de quitação de R$ 0,25 (vinte e cinco centavos de real) para cada real devido em março de 2021.

Brasil
Rua Major Quedinho, 111 - 18º andar
01050-030 - São Paulo
www.lasproconsultores.com.br
Fone: +55-11-3211-3010
Fax: +55-11-3255-3727

Itália
Edoardo Ricci Avvocati
Via Visconti di Modrone nº 8/10
20122 - Milão
www.edoardoricci.it
Fone: + 39-02 79 47 65
Fax: + 39-02 78 44 97

Este documento é cópia do original, assinado digitalmente por ORESTE NESTOR DE SOUZA LASPRO e Tribunal de Justica do Estado de Sao Paulo, protocolado em 20/05/2021 às 20:19 , sob o número WJMJ21408156202
Para conferir o original, acesse o site https://esaj.tjsp.jus.br/pastadigital/pg/abrirConferenciaDocumento.do, informe o processo 1000800-60.2019.8.26.0514 e código AF3A8B9.

LASPRO CONSULTORES

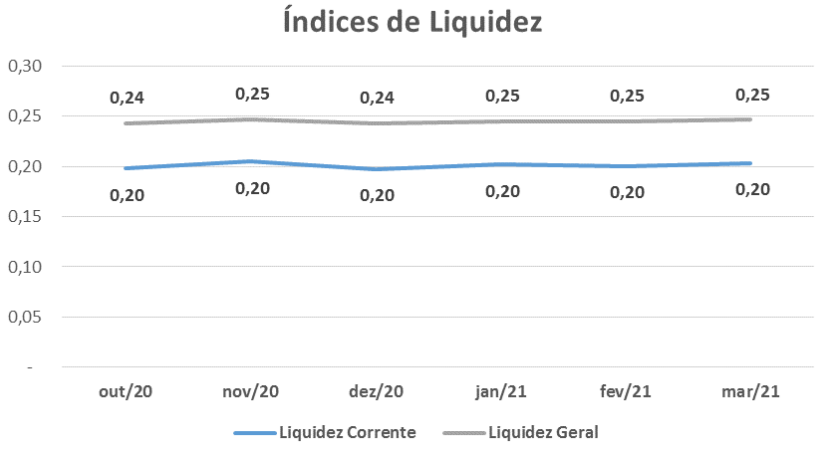

24. Ao analisar o índice de **Endividamento** performado, observa-se leve variação nos últimos 6 (seis) meses, mantendo elevado endividamento, tendo em vista que as dívidas se encontram 183% superiores aos seus ativos, o que indica que mesmo com eventual desmobilização, a Recuperanda deverá recorrer a recursos advindos de terceiros para liquidar suas obrigações já existentes.

Indicadores	out/20	nov/20	dez/20	jan/21	fev/21	mar/21
Endividamento Geral	283%	281%	284%	283%	284%	283%

B. DEMONSTRAÇÃO DO RESULTADO

25. No mês de fevereiro de 2021, houve aumento de R$ 17.955 (dezessete mil, novecentos e cinquenta e cinco reais), nas vendas incorridas em relação ao mês anterior, seguido de redução no mês seguinte de R$ 131.026 (cento e trinta e um mil e vinte e seis reais), auferindo **Receita** no primeiro trimestre de 2021, na importância de R$ 19.100.734 (dezenove milhões, cem mil, setecentos e trinta e quatro reais).

Brasil
Rua Major Quedinho, 111 - 18º andar
01050-030 - São Paulo
www.lasproconsultores.com.br
Fone: +55-11-3211-3010
Fax: +55-11-3255-3727

Itália
Edoardo Ricci Avvocati
Via Visconti di Modrone nº 8/10
20122 - Milão
www.edoardoricci.it
Fone: + 39-02 79 47 65
Fax: + 39-02 78 44 97

Este documento é cópia do original, assinado digitalmente por ORESTE NESTOR DE SOUZA LASPRO e Tribunal de Justica do Estado de Sao Paulo, protocolado em 20/05/2021 às 20:19 , sob o número WJMJ21408156202
Para conferir o original, acesse o site https://esaj.tjsp.jus.br/pastadigital/pg/abrirConferenciaDocumento.do, informe o processo 1000800-60.2019.8.26.0514 e código AF3A8B9.

LASPRO
CONSULTORES

26. Abaixo, gráfico evolutivo da receita dos últimos 6 (seis) meses:

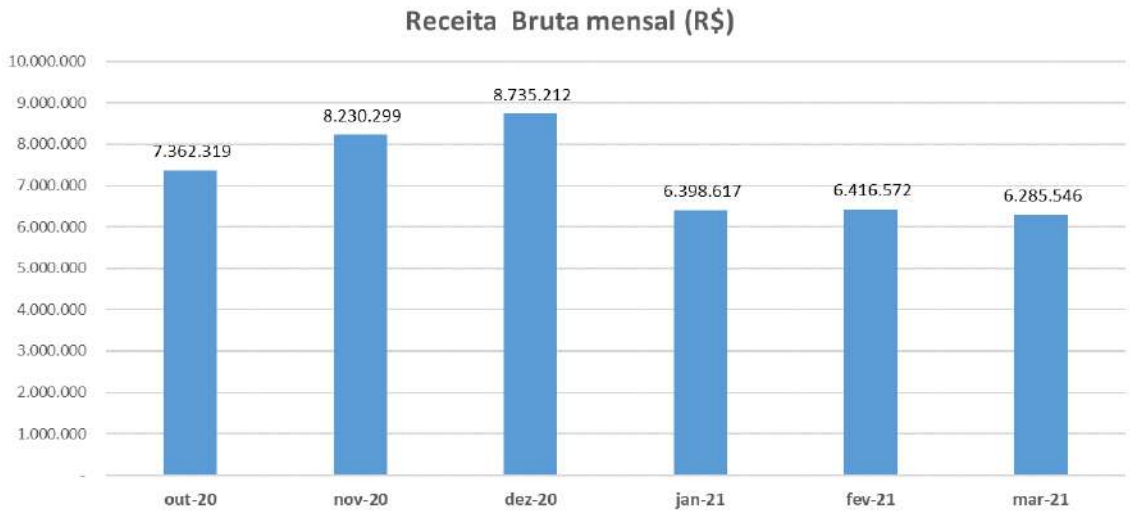

- Observa-se pico de faturamento em dezembro de 2020 e redução nos meses seguintes, de acordo com as vendas no fim e no começo do ano.

27. Após as **Deduções** dos impostos incidentes na operação e devoluções ocorridas, a **Receita Líquida** apresentou de forma acumulada, de janeiro a março de 2021, o montante de R$ 13.268.014 (treze milhões, duzentos e sessenta e oito mil e quatorze reais).

28. Os **Custos** absorveram 44% da receita líquida auferida no primeiro trimestre de 2021, equivalente a R$ 5.871.933 (cinco milhões, oitocentos e setenta e um mil, novecentos e trinta e três reais), composto por 82% de revenda de produtos, 12% dos gastos com produtos acabados, 4% custo diretos e variáveis e 2% custos indiretos.

Este documento é cópia do original, assinado digitalmente por ORESTE NESTOR DE SOUZA LASPRO e Tribunal de Justica do Estado de Sao Paulo, protocolado em 20/05/2021 às 20:19 , sob o número WJMJ21408156202
Para conferir o original, acesse o site https://esaj.tjsp.jus.br/pastadigital/pg/abrirConferenciaDocumento.do, informe o processo 1000800-60.2019.8.26.0514 e código AF3A8B9.

- Nota-se nos últimos 6 (seis) meses analisados, há variação decorrente principalmente de CMV (Custo de Mercadoria Vendida) – mercado nacional.

29. As **Despesas Operacionais** apresentaram, no primeiro trimestre de 2021, gastos de R$ 9.389.630 (nove milhões, trezentos e oitenta e nove mil, seiscentos e trinta reais), estando distribuídas entre despesas com **Vendas** e **Administrativas**, além do reconhecimento de **Outras Receitas Operacionais**, como segue:

- **Despesas de Vendas**: foi o gasto mais representativo, tendo consumido 55% da receita líquida auferida, totalizando, no primeiro trimestre de 2021, gastos de R$ 7.294.242 (sete milhões, duzentos e noventa e quatro mil, duzentos e quarenta e dois reais), representado em maior parte por despesas com aluguéis, seguida de gastos com pessoal no departamento de vendas.

    - Nota-se, em janeiro de 2021, redução de R$ 588.477 (quinhentos e oitenta e oito mil, quatrocentos e setenta e sete reais), decorrente principalmente de menores gastos com comissões.

- **Despesas Administrativas**: apresentaram leve variação nos últimos 6 (seis) meses analisados, relativos principalmente à realização de gastos de assessoria jurídica e assessoria empresarial, somando, de janeiro a março de 2021, R$ 1.536.883 (um milhão, quinhentos e trinta e seis mil, oitocentos e oitenta e três reais), composto principalmente por serviços de terceiros, despesas com pessoal administrativo e depreciação.
- **Despesas Administrativas Depósitos**: apresentaram gastos de R$ 678.794 (seiscentos e setenta e oito mil, setecentos e noventa e quatro reais) de janeiro a março de 2021, sendo os maiores gastos com despesa com pessoal adm. de fábrica e aluguel.

Este documento é cópia do original, assinado digitalmente por ORESTE NESTOR DE SOUZA LASPRO e Tribunal de Justica do Estado de Sao Paulo, protocolado em 20/05/2021 às 20:19 , sob o número WJMJ21408156202
Para conferir o original, acesse o site https://esaj.tjsp.jus.br/pastadigital/pg/abrirConferenciaDocumento.do, informe o processo 1000800-60.2019.8.26.0514 e código AF3A8B9.

- **Outras Receitas Operacionais**: No período de janeiro a março de 2021, a Recuperanda apresentou receitas operacionais de R$ 120.289 (cento e vinte mil, duzentos e oitenta e nove reais), onde 85% referem-se ao ressarcimento de custos (bonificados), 13% receitas de aluguel e o restante a receitas diversas. Nota-se variação nos últimos 6 (seis) meses, decorrente principalmente de ressarcimento de custos (bonificados).

30. O **Resultado Financeiro** é composto pelo reconhecimento das despesas e receitas financeiras, apresentando, no primeiro trimestre de 2021, receitas de R$ 119.779 (cento e dezenove mil, setecentos e setenta e nove reais).

- **Receitas Financeiras**: de janeiro a março de 2021, apresentou a importância de R$ 952.953 (novecentos e cinquenta e dois mil, novecentos e cinquenta e três reais), sendo 99,99% relativos aos descontos obtidos.
- **Despesas Financeiras:** apresentou de janeiro a março de 2021 o montante de R$ 833.175 (oitocentos e trinta e três mil, cento e setenta e cinco reais), relativos em maior parte aos juros e taxas de administração de cartão de crédito.

31. No primeiro trimestre de 2021, a **COPEL** encerrou com **Prejuízo Contábil** de R$ 1.873.770 (um milhão, oitocentos e setenta e três mil, setecentos e setenta reais), decorrente da redução do faturamento, somado ao elevado custo e gastos principalmente com despesas de vendas.

Este documento é cópia do original, assinado digitalmente por ORESTE NESTOR DE SOUZA LASPRO e Tribunal de Justica do Estado de Sao Paulo, protocolado em 20/05/2021 às 20:19 , sob o número WJMJ21408156202
Para conferir o original, acesse o site https://esaj.tjsp.jus.br/pastadigital/pg/abrirConferenciaDocumento.do, informe o processo 1000800-60.2019.8.26.0514 e código AF3A8B9.

LASPRO CONSULTORES

Mensal - Em R$

Demonstração do resultado	out-20	nov-20	dez-20	jan-21	fev-21	mar-21	2021
Receita Bruta	**7.362.319**	**8.230.299**	**8.735.212**	**6.398.617**	**6.416.572**	**6.285.546**	**19.100.734**
Deduções	- 2.074.125	- 1.864.010	- 2.489.890	- 1.891.214	- 1.938.770	- 2.002.737	- 5.832.720
Receita Liquida	**5.288.194**	**6.366.289**	**6.245.322**	**4.507.403**	**4.477.802**	**4.282.809**	**13.268.014**
Custo	- 2.464.383	- 2.532.417	- 2.476.424	- 2.235.142	- 1.933.230	- 1.703.561	- 5.871.933
Lucro Bruto	**2.823.811**	**3.833.873**	**3.768.898**	**2.272.261**	**2.544.572**	**2.579.248**	**7.396.081**
Despesas Operacionais	**- 3.388.439**	**- 3.643.572**	**- 3.670.496**	**- 3.077.034**	**- 3.042.947**	**- 3.269.648**	**- 9.389.630**
(-) Despesas de venda	*- 2.541.920*	*- 2.902.353*	*- 2.915.893*	*- 2.327.416*	*- 2.415.367*	*- 2.551.459*	- 7.294.242
(-) Despesas Administrativas	*- 569.608*	*- 508.274*	*- 539.917*	*- 542.481*	*- 474.941*	*- 519.462*	- 1.536.883
(-) Outras Receitas Operacionais	*- 32.129*	*6.729*	*23.545*	*20.450*	*64.817*	*35.022*	120.289
(-) Despesas Administrativos Depositos	*- 244.782*	*- 239.674*	*- 238.231*	*- 227.587*	*- 217.456*	*- 233.750*	- 678.794
Resultado Operacional	**- 564.628**	**190.301**	**98.401**	**- 804.773**	**- 498.376**	**- 690.400**	**- 1.993.549**
Resultado Financeiro	**34.362**	**- 134.722**	**- 42.871**	**- 99.947**	**41.427**	**178.299**	**119.779**
Receitas Financeiras	*317.845*	*298.712*	*278.506*	*239.489*	*295.379*	*418.086*	952.953
(-) Despesas financeiras	*- 283.483*	*- 433.434*	*- 321.377*	*- 339.436*	*- 253.952*	*- 239.787*	- 833.175
Resultados antes dos impostos	**- 530.265**	**55.580**	**55.530**	**- 904.720**	**- 456.949**	**- 512.102**	**- 1.873.770**
Resultado do Periodo	**- 530.265**	**55.580**	**55.530**	**- 904.720**	**- 456.949**	**- 512.102**	**- 1.873.770**

32. Em análise ao resumo da **DRE**, temos:

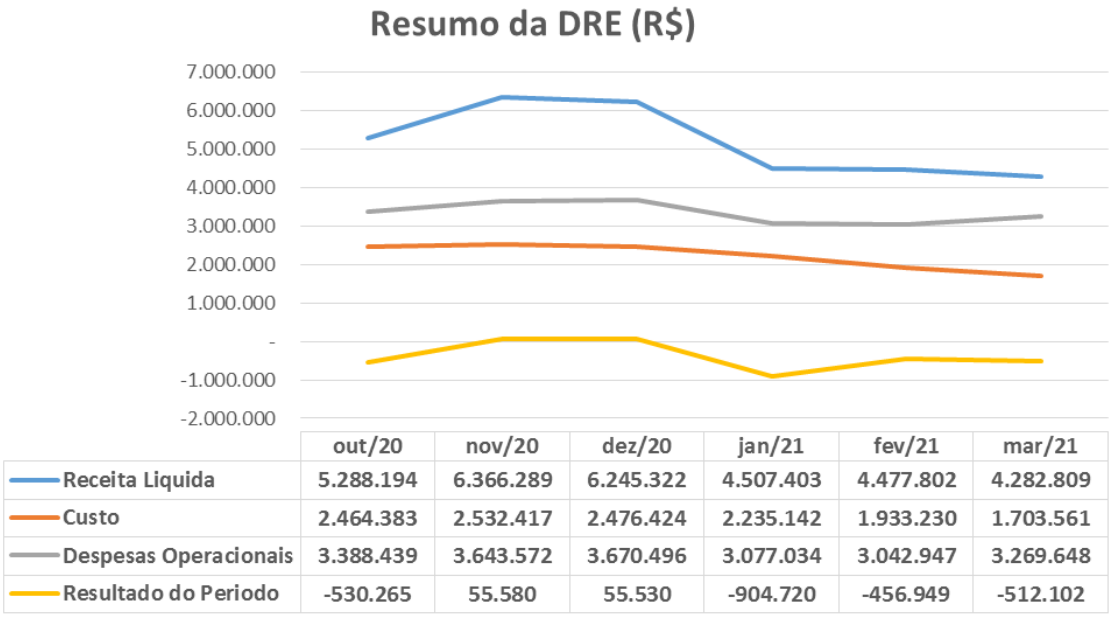

- **Receita Líquida X Custos**: A flutuação dos Custos não acompanhou a tendência da Receita Líquida, indicando que não estão diretamente ligadas.

Brasil
Rua Major Quedinho, 111 - 18º andar
01050-030 - São Paulo
www.lasproconsultores.com.br
Fone: +55-11-3211-3010
Fax: +55-11-3255-3727

Itália
Edoardo Ricci Avvocati
Via Visconti di Modrone nº 8/10
20122 - Milão
www.edoardoricci.it
Fone: + 39-02 79 47 65
Fax: + 39-02 78 44 97

Este documento é cópia do original, assinado digitalmente por ORESTE NESTOR DE SOUZA LASPRO e Tribunal de Justica do Estado de Sao Paulo, protocolado em 20/05/2021 às 20:19 , sob o número WJMJ21408156202
Para conferir o original, acesse o site https://esaj.tjsp.jus.br/pastadigital/pg/abrirConferenciaDocumento.do, informe o processo 1000800-60.2019.8.26.0514 e código AF3A8B9.

- **Receita Líquida X Despesas Operacionais**: Observa-se que as Despesas Operacionais apresentaram variações, não similar a flutuação da Receita Líquida, indicando que os gastos incorridos não estão diretamente correlacionados com o faturamento auferido, líquido das deduções.
- **Receita Líquida X Resultado do Período**: O Resultado do Período apresentou a mesma flutuação em relação a Receita Líquida nos últimos meses analisados, indicando similaridade.

C. FLUXO DE CAIXA

33. Foram disponibilizados os **Fluxos de Caixa** dos meses de fevereiro e março de 2021, condizente com o saldo apresentado na contabilidade, desconsiderada a alínea Banco BVA (falido) e extratos bancários, conforme abaixo:

- Fevereiro de 2021, totalizando a importância de R$ 63.414 (sessenta e três mil, quatrocentos e quatorze reais).
    - Observa-se que os maiores pagamentos se referem à: 34% pagamento de fornecedores da atividade operacional, 16% despesas com água, luz, telefone, aluguel, gás e manutenção, 16% transferência para a **Pradecorar**, e o restante salários, encargos, tributos, credores em recuperação judicial entre outros.
- Março de 2021, totalizando a importância de R$ 42.331 (quarenta e dois mil, trezentos e trinta e um reais).
    - Observa-se que os maiores pagamentos se referem à: 36% pagamento de fornecedores da atividade operacional, 18% despesas com água, luz, telefone, aluguel, gás e manutenção, 15%

Este documento é cópia do original, assinado digitalmente por ORESTE NESTOR DE SOUZA LASPRO e Tribunal de Justica do Estado de Sao Paulo, protocolado em 20/05/2021 às 20:19 , sob o número WJMJ21408156202
Para conferir o original, acesse o site https://esaj.tjsp.jus.br/pastadigital/pg/abrirConferenciaDocumento.do, informe o processo 1000800-60.2019.8.26.0514 e código AF3A8B9.

LASPRO CONSULTORES

transferência para a **Pradecorar**, e o restante à salários, encargos, tributos, credores em recuperação judicial entre outros.

Recuperanda: Conforto Rede Comercial d Colchões Ltda
CNPJ: 61.522.850/0112-60
Demonstração da Movimentação do Fluxo de Caixa Sintética - Comparativo

No.	Itens	01/02/2021	01/03/2021
1	Saldo Inicial das disponibilidades	33.112,02	63.414,39
1.1	Banco Bradesco Agencia 3394 c/c 37100-9	22.345,29	50.451,98
1.6	Banco Daycoval c/c 693454-1	4.527,77	6.218,03
1.7	Banco Daycoval c/c 702350-4	1.846,61	802,41
1.8	Banco Daycoval c/c 908367-9	-	4,35
1.9	Banco Caixa Economica Federal	1.999,78	1.999,78
.10	Banco Safra c/c 23824-0	2.392,57	3.937,84
2	Entradas de Caixa do Período	6.558.712,03	5.768.764,47
2.1	Recebimentos de Venda	5.201.217,78	4.750.263,48
2.2	Rendimentos de aplicações financeiras	0,75	0,99
2.5	Outras Entradas	1.357.493,50	1.018.500,00
3	Saídas	6.528.409,66	5.789.847,94
3.1	Pagamentos de Compromissos	6.404.585,57	5.615.606,81
.1.1	Pagamentos de fornecedores da atividade operacional	2.381.151,58	1.957.899,66
.1.2	Salários e outras remunerações	687.845,99	741.117,03
.1.3	Encargos Sociais	51.547,92	57.027,75
.1.4	Tributos	84.420,93	47.599,28
.1.5	Serviços Prestados por Terceiros - PF e PJ	119.755,55	167.689,81
.1.6	Despesas com Água, Luz, Telefone, Aluguel, Gás e Manutenção	1.164.385,95	943.804,27
.1.7	Despesas com Combustíveis e Transportes	213.294,07	236.325,16
.1.8	Outros pagamentos diversos relacionados a atividade operacional	987.000,00	906.132,02
.10	Despesas Bancárias incluindo juros e encargos com empréstimos	80.380,38	167.268,21
.11	Outros pagamentos diversos relacionados a atividade Não operacional	634.803,20	390.743,62
3.2	Pagamentos de Compromissos da Recuperação Judicial	123.824,09	174.241,13
.2.1	Pagamentos de Creditos Trabalhistas e/ou equiparados classe I		104.715,88
.2.2	Pagamentos de Creditos classe II	99.275,15	-
.2.3	Pagamentos de Creditos classe III	24.548,94	69.525,25
.2.4	Pagamentos de Creditos classe IV		
.2.5	Pagamentos de prestadores de serviços decorrentes da Recuperação Judicial		
.2.6	Pagamento de Empréstimos de Coligadas/ Sócios ou Pessoas Ligadas		
.2.7	Outros pagamentos diversos relacionados a Recuperação Judicial		
4	Saldo Atual	63.414,39	42.330,92
5	Discriminação dos Saldos Existentes	63.414,39	42.330,92
	Saldos em contas correntes bancárias:		
5.1	Banco Bradesco Agencia 3394 c/c 37100-9	50.451,98	30.468,12
5.5	Banco Daycoval c/c 692691-2	-	2.203,00
5.6	Banco Daycoval c/c 693454-1	6.218,03	4.166,55
5.7	Banco Daycoval c/c 702350-4	802,41	2.310,93
5.8	Banco Daycoval c/c 908367-9	4,35	- 1.000,00
5.9	Banco Caixa Economica Federal	1.999,78	1.689,03
.10	Banco Safra c/c 23824-0	3.937,84	2.493,29

Brasil
Rua Major Quedinho, 111 - 18º andar
01050-030 - São Paulo
www.lasproconsultores.com.br
Fone: +55-11-3211-3010
Fax: +55-11-3255-3727

Itália
Edoardo Ricci Avvocati
Via Visconti di Modrone nº 8/10
20122 - Milão
www.edoardoricci.it
Fone: + 39-02 79 47 65
Fax: + 39-02 78 44 97

Este documento é cópia do original, assinado digitalmente por ORESTE NESTOR DE SOUZA LASPRO e Tribunal de Justica do Estado de Sao Paulo, protocolado em 20/05/2021 às 20:19 , sob o número WJMJ21408156202
Para conferir o original, acesse o site https://esaj.tjsp.jus.br/pastadigital/pg/abrirConferenciaDocumento.do, informe o processo 1000800-60.2019.8.26.0514 e código AF3A8B9.

- Foi disponibilizado o extrato bancário da empresa "**Pradecorar**", conciliação (já detalhado neste relatório) do período de fevereiro e março de 2021, constando pagamentos de DARF's, NET Serviços e comprovantes de transferência para a COPEL, recebimento e transferência para o Sr. Israel Sapiro. Segundo os gestores, tais transferências referem-se à: "*O Sr. Israel por vezes quando recebe o pró-labore manda o dinheiro para a conta da Pradecorar por conta de eventuais bloqueios na conta pessoal dele."* Ressaltando que, tratam-se de movimentações financeiras entre Pradecorar e Sr. Israel Sapiro.

34. Ademais, consta saldo devedor no **Banco Itaú**, de R$ 1.483.317 (um milhão, quatrocentos e oitenta e três mil, trezentos e dezessete reais). Foi disponibilizada carta de ciência dos gestores da **COPEL** sobre o saldo devido, condizente com o saldo na contabilidade, segundo os gestores, reclassificado na rubrica **Outras Contas a Pagar**.

D. FUNCIONÁRIOS

35. Foram disponibilizados o resumo da folha de pagamento, provisão de férias e 13º salário, pró-labore, protocolo e-social, dos meses de fevereiro e março de 2021, comprovante de FGTS e INSS do mês de competência de janeiro de 2021.

36. Conforme resumo da folha de pagamento, a **COPEL** apresenta, em março de 2021, quadro com 197 (cento e noventa e sete) colaboradores.

Este documento é cópia do original, assinado digitalmente por ORESTE NESTOR DE SOUZA LASPRO e Tribunal de Justica do Estado de Sao Paulo, protocolado em 20/05/2021 às 20:19 , sob o número WJMJ21408156202
Para conferir o original, acesse o site https://esaj.tjsp.jus.br/pastadigital/pg/abrirConferenciaDocumento.do, informe o processo 1000800-60.2019.8.26.0514 e código AF3A8B9.

LASPRO CONSULTORES

37. Abaixo segue a movimentação dos colaboradores, nos últimos 6 (seis) meses, atualizados conforme esclarecimentos dos gestores:

Funcionários	out/20	nov/20	dez/20	jan/21	fev/21	mar/21
Saldo Inicial	200	199	208	209	202	206
Admissão	4	15	6	4	10	2
Demissão	5	6	5	11	6	11
Saldo Final	**199**	**208**	**209**	**202**	**206**	**197**

- Segundos os gestores:
    - *Em novembro, a funcionária 4356 foi desligada dia 26/11 e não foi considerado como demitida no relatório, total funcionários correto 208.*
    - *Em dezembro, foram efetuadas 05 demissões; no resumo da folha constam 06; verificando correção no sistema, total de funcionários correto 209.*
    - *Em janeiro o correto são 202 funcionários, houve uma rescisão complementar da funcionária 4356 e somou errado nos demitidos, demitidos corretos são 11.*
    - *Fevereiro e março impactos pelas divergências anteriores.*
    - *Estamos em contato com a Totvs para as devidas correções em sistema.*

38. Ademais, conforme fluxo de caixa disponibilizado pela Recuperanda, foram verificados pagamentos das verbas salariais do mês de janeiro e fevereiro de 2021, férias e diversas rescisões, contudo, sem apresentação dos comprovantes.

Brasil
Rua Major Quedinho, 111 - 18º andar
01050-030 - São Paulo
www.lasproconsultores.com.br
Fone: +55-11-3211-3010
Fax: +55-11-3255-3727

Itália
Edoardo Ricci Avvocati
Via Visconti di Modrone nº 8/10
20122 - Milão
www.edoardoricci.it
Fone: + 39-02 79 47 65
Fax: + 39-02 78 44 97

Este documento é cópia do original, assinado digitalmente por ORESTE NESTOR DE SOUZA LASPRO e Tribunal de Justica do Estado de Sao Paulo, protocolado em 20/05/2021 às 20:19 , sob o número WJMJ21408156202
Para conferir o original, acesse o site https://esaj.tjsp.jus.br/pastadigital/pg/abrirConferenciaDocumento.do, informe o processo 1000800-60.2019.8.26.0514 e código AF3A8B9.

E. IMPOSTOS

39. Foi disponibilizada a apuração, de **março de 2021,** do ICMS de 56 (cinquenta e seis) lojas, das quais: 13 (treze) lojas apresentaram saldo de R$ 0,00 (zero reais), 13 (treze) lojas com saldo a recuperar, totalizando R$ 13.889 (treze mil, oitocentos e oitenta e nove reais), e 30 (trinta) lojas constando saldo a recolher, no total de R$ 514.130 (quinhentos e quatorze mil, cento e trinta reais).

40. Foi disponibilizado a composição do ICMS do período de fevereiro de 2021, condizente com a movimentação do período, na contabilidade.

41. Ademais, foram ainda disponibilizadas as guias de IR de terceiros, PCC (PIS/COFINS/CSLL), e ISS de janeiro e fevereiro de 2021, com os respectivos comprovantes, e por fim SPED Contribuições dos meses de janeiro e fevereiro de 2021, e SPED fiscal, dos meses de fevereiro e março de 2021.

III. DO PLANO DE RECUPERAÇÃO JUDICIAL

42. Em Assembleia Geral de Credores ocorrida em 16 de setembro de 2020, foi aprovado o Plano de Recuperação Judicial e seu Modificativo, com as alterações externadas em assembleia, conforme ata do conclave juntada às fls. 5.888/5.895 dos autos.

43. Por sua vez, a decisão assemblear foi homologada pelo Douto Juízo Recuperacional, conforme r. sentença proferida em 6 de outubro de 2020, juntada às fls. 6005/6012 dos autos em epígrafe.

Este documento é cópia do original, assinado digitalmente por ORESTE NESTOR DE SOUZA LASPRO e Tribunal de Justica do Estado de Sao Paulo, protocolado em 20/05/2021 às 20:19 , sob o número WJMJ21408156202
Para conferir o original, acesse o site https://esaj.tjsp.jus.br/pastadigital/pg/abrirConferenciaDocumento.do, informe o processo 1000800-60.2019.8.26.0514 e código AF3A8B9.

44. A sentença que homologou o Plano de Recuperação Judicial e seu Modificativo foi disponibilizado no Diário de Justiça Eletrônico ("DJE") em 14 de outubro de 2020, considerando-se publicada no primeiro dia útil subsequente, qual seja, em 15 de outubro de 2020, conforme certidão de publicação de fls. 6037/6040 dos autos em epígrafe.

45. Assim, conforme Plano de Recuperação Judicial e seu Modificativo, aprovado pelos credores e homologado pelo Juízo Recuperacional, as formas de pagamentos são:

- **Classe I – trabalhistas**: recebimento dos seus créditos sem deságio em até 12 (doze) meses, após a publicação da decisão da homologação do plano de recuperação judicial através de parcelas mensais e sucessivas.

    - Os créditos, até o limite de 5 (cinco) salários mínimos por trabalhador, de natureza estritamente salarial vencidos nos 3 (três) meses anteriores ao pedido de recuperação judicial, serão pagos em até 30 dias após a publicação da decisão de homologação do Plano de Recuperação Judicial e seu Modificativo, em conformidade com o artigo 54, § único, da Lei nº 11.101/2005.
    - Correção IPCA – Índice de Preços ao Consumidor Amplo, a títulos de juros remuneratórios será pago 0,5% ao ano, e a título de juros de mora será pago 0,5% ao ano, totalizando 1% ao ano entre juros remuneratórios e juros de mora, corrigidos a partir da propositura do plano de recuperação judicial.
    - Para os credores trabalhistas com valores superiores a 150 (cento e cinquenta) salários mínimos, se limita ao pagamento na classe I o pagamento de até 150 (cento e cinquenta) salários mínimos, sendo o excedente transferido em créditos quirografários, na Classe III.

Este documento é cópia do original, assinado digitalmente por ORESTE NESTOR DE SOUZA LASPRO e Tribunal de Justica do Estado de Sao Paulo, protocolado em 20/05/2021 às 20:19 , sob o número WJMJ21408156202
Para conferir o original, acesse o site https://esaj.tjsp.jus.br/pastadigital/pg/abrirConferenciaDocumento.do, informe o processo 1000800-60.2019.8.26.0514 e código AF3A8B9.

- Conforme sentença de homologação do Plano de Recuperação Judicial e seu Modificativo, juntada às fls. 6005/6012 dos autos em epígrafe, os créditos inscritos no quadro geral de credores ao longo do processo de recuperação judicial serão pagos em até 12 (doze) meses da concessão da recuperação judicial ou, se inscritos após findo este prazo, para pagamento imediato.

- **Classe II – Garantia Real**: Recebimento sem deságio no prazo de 60 (sessenta) meses, amortização em 48 (quarenta e oito) parcelas mensais e sucessivas, com 12 (doze) meses de carência, totalizando um prazo total de 60 meses.

  - O primeiro pagamento ocorrerá no 13º (décimo terceiro) mês após publicação da sentença de homologação do plano de recuperação judicial
  - Correção monetária TR – taxa referencial, a título de juros remuneratórios será pago 0,5% ao ano e a título de juros de mora será pago 0,5% ao ano, totalizando 1% ao ano entre juros remuneratórios e juros de mora. Tanto a Taxa Referencial quanto os juros incidirão sobre o passivo a partir da data da publicação da decisão da homologação do plano de recuperação judicial.

Período	Principal	Juros	Parcela	Saldo Devedor
				100.000
Ano 01	-	1.000	-	101.000
Ano 02	24.874	892	25.767	76.126
Ano 03	25.123	643	25.767	51.002
Ano 04	25.374	392	25.767	25.628
Ano 05	25.628	138	25.767	-

  - Destaca-se que, considerando a relação de credores atual, não há credores incluídos na Classe II, o que pode ser ratificado pelo quadro

Este documento é cópia do original, assinado digitalmente por ORESTE NESTOR DE SOUZA LASPRO e Tribunal de Justica do Estado de Sao Paulo, protocolado em 20/05/2021 às 20:19 , sob o número WJMJ21408156202
Para conferir o original, acesse o site https://esaj.tjsp.jus.br/pastadigital/pg/abrirConferenciaDocumento.do, informe o processo 1000800-60.2019.8.26.0514 e código AF3A8B9.

resumo do quórum da Assembleia Geral de Credores, acostado aos autos naquela oportunidade, juntada às fls. 5904 dos autos.

- **Classe III – Credores Quirografários**: Deságio 79,5% e com amortização em 120 (cento e vinte) parcelas mensais e sucessivas, com carência de 20 (vinte) meses, prazo total de recebimento 140 meses.

  - Correção IPCA – Índice de Preços ao Consumidor Amplo, a títulos de juros remuneratórios será pago 0,5% ao ano, e a título de juros de mora será pago 0,5% ao ano, totalizando 1% ao ano entre juros remuneratórios e juros de mora, corrigidos a partir da propositura do plano de recuperação judicial.
  - Início dos pagamentos em 30 dias após a homologação do Plano de Recuperação Judicial e seu Modificativo. Efetuando o pagamento dos juros e correções mensais até o 20º (vigésimo) mês, e a partir do 21º (vigésimo primeiro) mês a amortização do principal + juros e correções em 120 (cento e vinte) parcelas mensais e sucessivas.

Periodo	Principal	Juros	Parcela	Saldo Devedor
				14.925.302
Ano 01	-	149.253	-	15.074.555
Ano 02	528.216	150.026	577.912	14.646.670
Ano 03	1.595.200	138.535	1.733.735	13.051.470
Ano 04	1.611.152	122.583	1.733.735	11.440.317
Ano 05	1.627.264	106.471	1.733.735	9.813.054
Ano 06	1.643.536	90.199	1.733.735	8.169.517
Ano 07	1.564.936	73.881	1.638.817	6.604.581
Ano 08	1.389.565	59.417	1.448.981	5.215.017
Ano 09	1.403.460	45.521	1.448.981	3.811.556
Ano 10	1.417.495	31.486	1.448.981	2.394.061
Ano 11	1.431.670	17.311	1.448.981	962.392
Ano 12	962.392	3.596	965.988	-

Este documento é cópia do original, assinado digitalmente por ORESTE NESTOR DE SOUZA LASPRO e Tribunal de Justica do Estado de Sao Paulo, protocolado em 20/05/2021 às 20:19 , sob o número WJMJ21408156202
Para conferir o original, acesse o site https://esaj.tjsp.jus.br/pastadigital/pg/abrirConferenciaDocumento.do, informe o processo 1000800-60.2019.8.26.0514 e código AF3A8B9.

- **<u>Classe IV</u> – <u>ME e EPP</u>**: Deságio de 48,3% sobre os créditos com amortização em 120 (cento e vinte) parcelas mensais e sucessivas, com carência de 20 (vinte) meses e prazo total de 140 (cento e quarenta) meses.

    - Correção IPCA – Índice de Preços ao Consumidor Amplo, a títulos de juros remuneratórios será pago 0,5% ao ano, e a título de juros de mora será pago 0,5% ao ano, totalizando 1% ao ano entre juros remuneratórios e juros de mora, corrigidos a partir da propositura do plano de recuperação judicial.
    - Início dos pagamentos 30 (trinta) dias após a homologação do Plano de Recuperação Judicial e seu Modificativo. Efetuando o pagamento dos juros e correções mensais até o 20º (vigésimo) mês, e a partir do 21º (vigésimo primeiro) mês a amortização do principal + juros e correções em 120 (cento e vinte) parcelas mensais e sucessivas.

<u>Credores Parceiros</u>

- **Credores financeiros**

    - Os contratos de empréstimos terão taxas de juros pactuadas livremente entre as partes a cada operação.
    - Os empréstimos deverão ser utilizados como fomento à atividade econômica, tendo vencimento único de 100% do valor emprestado em data estipulada entre as partes a cada empréstimo, desde que superior a 60 (sessenta) dias.
    - Os credores receberão seus créditos destinando-se 2% do valor de cada operação, sendo pagos na mesma data de vencimento do principal emprestado, e será deduzido do saldo devedor da dívida sujeito à recuperação judicial.

Este documento é cópia do original, assinado digitalmente por ORESTE NESTOR DE SOUZA LASPRO e Tribunal de Justica do Estado de Sao Paulo, protocolado em 20/05/2021 às 20:19 , sob o número WJMJ21408156202
Para conferir o original, acesse o site https://esaj.tjsp.jus.br/pastadigital/pg/abrirConferenciaDocumento.do, informe o processo 1000800-60.2019.8.26.0514 e código AF3A8B9.

- **Credores fornecedores**

  - Amortização em 120 (cento e vinte) parcelas mensais e sucessivas, com carência de 20 (vinte) meses e deságio de 57,5%. O primeiro pagamento ocorrerá no 21º (vigésimo primeiro) mês após a publicação da sentença de homologação do plano de recuperação judicial. Serão pagos os juros e o principal da dívida, conforme demonstrado no fluxo de caixa projetado.

- **Credores Locadores**

  - Redução do deságio de 79,5% para 50% (cinquenta por cento), mantendo a carência de 20 (vinte) meses e a amortização de 60 (sessenta) parcelas mensais e sucessivas.

Alienação de Ativos

- Previsão de venda de ativos, o saldo será integralizado ao caixa da Recuperanda, fomentando, assim, a sua atividade e possibilitando o pagamento a seus credores e o cumprimento do Plano de Recuperação Judicial e seu Modificativo, as premissas das vendas serão por meio de UPI's (unidades produtivas isoladas) e deverão ocorrer em cumprimento à Lei nº 11.101/2005.

III.1. CUMPRIMENTO DO PLANO DE RECUPERAÇÃO JUDICIAL

46. Em acompanhamento ao cumprimento do Plano de Recuperação Judicial, foram disponibilizados os comprovantes da Classe I (*titulares de créditos derivados da legislação do trabalho ou decorrentes de acidentes de trabalho*), no total de R$ 509.034 (quinhentos e nove mil e trinta e

Este documento é cópia do original, assinado digitalmente por ORESTE NESTOR DE SOUZA LASPRO e Tribunal de Justica do Estado de Sao Paulo, protocolado em 20/05/2021 às 20:19 , sob o número WJMJ21408156202
Para conferir o original, acesse o site https://esaj.tjsp.jus.br/pastadigital/pg/abrirConferenciaDocumento.do, informe o processo 1000800-60.2019.8.26.0514 e código AF3A8B9.

quatro reais), pagos até 15 de março de 2021, sendo dos 135 (cento e trinta e cinco) credores trabalhistas listados, 96 (noventa e seis) credores trabalhistas receberam a 1º parcela e/ou a 3º parcela, e outros 39 (trinta e nove) credores, não receberam nenhuma parcela, anexo A.

47. Segundo os gestores, os pagamentos só ocorrem a partir do envio dos dados bancários por parte do credor e/ou advogado.

48. Para os credores das Classes III (*titulares de créditos quirografários, com privilégio especial, com privilégio geral ou subordinados*) e IV (*titulares de créditos enquadrados como microempresa ou empresa de pequeno porte* - ME/EPP), segundo os gestores, os pagamentos da correção ocorreriam a partir de 30 dias após a aprovação/homologação do plano de recuperação judicial, desde que os dados bancários sejam regularmente informados pelo credor.

49. Assim, foram disponibilizados os comprovantes da Classe III (*titulares de créditos quirografários, com privilégio especial, com privilégio geral ou subordinados*), no total de R$ 309.254 (trezentos e nove mil, duzentos e cinquenta e quatro reais), pagos até 15 de março de 2021.

50. Dos 176 (cento e setenta e seis) credores listados, constam pagamentos em favor de 13 (treze), sendo que 2 (dois) destes são credores parceiros.

51. Por outro lado, destaca-se, **163 (cento e sessenta e três) credores da referida classe não receberam nenhuma parcela prevista no plano de recuperação judicial**, conforme anexo B.

52. Igualmente, **não houve nenhum pagamento destinado para os credores arrolados na Classe IV – ME/EPP**, anexo C.

Este documento é cópia do original, assinado digitalmente por ORESTE NESTOR DE SOUZA LASPRO e Tribunal de Justica do Estado de Sao Paulo, protocolado em 20/05/2021 às 20:19 , sob o número WJMJ21408156202
Para conferir o original, acesse o site https://esaj.tjsp.jus.br/pastadigital/pg/abrirConferenciaDocumento.do, informe o processo 1000800-60.2019.8.26.0514 e código AF3A8B9.

LASPRO
CONSULTORES

53. Abaixo, consta a Relação de Credores com saldo remanescente em março de 2021:

CREDOR - BRL	VALOR APURADO PELA ADMINISTRADORA JUDICIAL	ATRELADO AO SALÁRIO MÍNIMO	VALOR COM/SEM DESÁGIO	IPCA	JUROS	VALOR TOTAL PAGO	SALDO REMANESCENTE 03/2021
TRABALHISTA	R$ 3.728.262,83	R$ 2.871.188,88	R$ 2.871.188,88	R$ 269.228,79	R$ 55.826,87	R$ 509.033,91	R$ 2.687.210,63
GARANTIA REAL	R$ -	R$ -	R$ -	R$ -	R$ -	R$ -	R$ -
QUIROGRAFÁRIO	R$ 33.343.484,47	R$ 857.073,95	R$ 7.011.114,48	R$ 672.550,31	R$ 131.922,29	R$ 285.430,72	R$ 7.530.156,36
ME/EPP	R$ 311.200,07	R$ -	R$ 160.890,44	R$ 13.260,09	R$ 3.048,38	R$ -	R$ 177.198,90
CREDOR PARCEIRO	R$ 1.293.027,36	R$ -	R$ 549.536,63	R$ 45.105,34	R$ 10.376,82	R$ 23.823,15	R$ 581.195,64
GERAL	R$ 38.675.974,73	R$ 3.728.262,83	R$ 10.592.730,42	R$ 1.000.144,53	R$ 201.174,36	R$ 818.287,78	R$ 10.975.761,54

- A coluna descrita como "*atrelado ao salário mínimo*" se refere à transferência de parte do saldo da Classe I (*titulares de créditos derivados da legislação do trabalho ou decorrentes de acidentes de trabalho*) para a Classe III (*titulares de créditos quirografários, com privilégio especial, com privilégio geral ou subordinados*), conforme Modificativo do Plano de Recuperação Judicial:

  - "P*ara os credores trabalhistas com valores superiores a 150 (cento e cinquenta) salários mínimos, se limita ao pagamento na classe I o pagamento de até 150 (cento e cinquenta) salário mínimo, sendo o excedente transferidos em créditos quirografários na classe III*."

Brasil
Rua Major Quedinho, 111 - 18º andar
01050-030 - São Paulo
www.lasproconsultores.com.br
Fone: +55-11-3211-3010
Fax: +55-11-3255-3727

Itália
Edoardo Ricci Avvocati
Via Visconti di Modrone nº 8/10
20122 - Milão
www.edoardoricci.it
Fone: + 39-02 79 47 65
Fax: + 39-02 78 44 97

Este documento é cópia do original, assinado digitalmente por ORESTE NESTOR DE SOUZA LASPRO e Tribunal de Justica do Estado de Sao Paulo, protocolado em 20/05/2021 às 20:19 , sob o número WJMJ21408156202
Para conferir o original, acesse o site https://esaj.tjsp.jus.br/pastadigital/pg/abrirConferenciaDocumento.do, informe o processo 1000800-60.2019.8.26.0514 e código AF3A8B9.

LASPRO
CONSULTORES

IV. DILIGÊNCIAS

Data: 02.02.2021

Local: Rua Domingos de Morais, nr. 2200/2204 – CEP. 04036-902 – Vila Mariana – São Paulo – SP

Fachada

Loja

Brasil
Rua Major Quedinho, 111 - 18º andar
01050-030 - São Paulo
www.lasproconsultores.com.br
Fone: +55-11-3211-3010
Fax: +55-11-3255-3727

Itália
Edoardo Ricci Avvocati
Via Visconti di Modrone nº 8/10
20122 - Milão
www.edoardoricci.it
Fone: + 39-02 79 47 65
Fax: + 39-02 78 44 97

Este documento é cópia do original, assinado digitalmente por ORESTE NESTOR DE SOUZA LASPRO e Tribunal de Justica do Estado de Sao Paulo, protocolado em 20/05/2021 às 20:19 , sob o número WJMJ21408156202
Para conferir o original, acesse o site https://esaj.tjsp.jus.br/pastadigital/pg/abrirConferenciaDocumento.do, informe o processo 1000800-60.2019.8.26.0514 e código AF3A8B9.

LASPRO
CONSULTORES

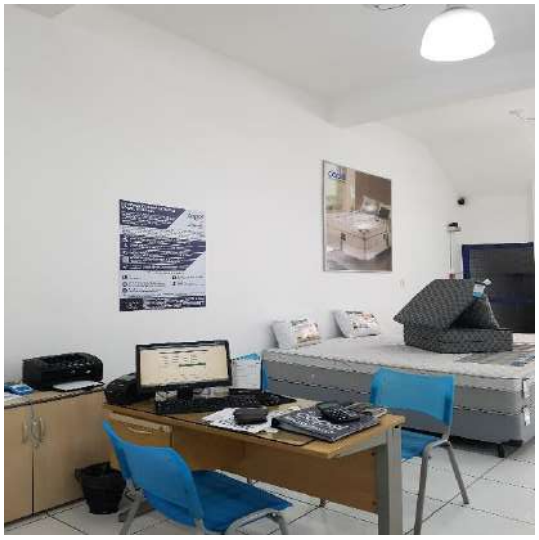

Brasil
Rua Major Quedinho, 111 - 18º andar
01050-030 - São Paulo
www.lasproconsultores.com.br
Fone: +55-11-3211-3010
Fax: +55-11-3255-3727

Itália
Edoardo Ricci Avvocati
Via Visconti di Modrone nº 8/10
20122 - Milão
www.edoardoricci.it
Fone: + 39-02 79 47 65
Fax: + 39-02 78 44 97

Este documento é cópia do original, assinado digitalmente por ORESTE NESTOR DE SOUZA LASPRO e Tribunal de Justica do Estado de Sao Paulo, protocolado em 20/05/2021 às 20:19 , sob o número WJMJ21408156202
Para conferir o original, acesse o site https://esaj.tjsp.jus.br/pastadigital/pg/abrirConferenciaDocumento.do, informe o processo 1000800-60.2019.8.26.0514 e código AF3A8B9.

LASPRO
CONSULTORES

Local: Avenida Jabaquara, nr. 502 – CEP. 04046-000 – Mirandópolis – São Paulo – SP

Fachada

Brasil
Rua Major Quedinho, 111 - 18º andar
01050-030 - São Paulo
www.lasproconsultores.com.br
Fone: +55-11-3211-3010
Fax: +55-11-3255-3727

Itália
Edoardo Ricci Avvocati
Via Visconti di Modrone nº 8/10
20122 - Milão
www.edoardoricci.it
Fone: + 39-02 79 47 65
Fax: + 39-02 78 44 97

Este documento é cópia do original, assinado digitalmente por ORESTE NESTOR DE SOUZA LASPRO e Tribunal de Justica do Estado de Sao Paulo, protocolado em 20/05/2021 às 20:19 , sob o número WJMJ21408156202
Para conferir o original, acesse o site https://esaj.tjsp.jus.br/pastadigital/pg/abrirConferenciaDocumento.do, informe o processo 1000800-60.2019.8.26.0514 e código AF3A8B9.

LASPRO
CONSULTORES

Loja

Brasil
Rua Major Quedinho, 111 - 18º andar
01050-030 - São Paulo
www.lasproconsultores.com.br
Fone: +55-11-3211-3010
Fax: +55-11-3255-3727

Itália
Edoardo Ricci Avvocati
Via Visconti di Modrone nº 8/10
20122 - Milão
www.edoardoricci.it
Fone: + 39-02 79 47 65
Fax: + 39-02 78 44 97

Este documento é cópia do original, assinado digitalmente por ORESTE NESTOR DE SOUZA LASPRO e Tribunal de Justica do Estado de Sao Paulo, protocolado em 20/05/2021 às 20:19 , sob o número WJMJ21408156202
Para conferir o original, acesse o site https://esaj.tjsp.jus.br/pastadigital/pg/abrirConferenciaDocumento.do, informe o processo 1000800-60.2019.8.26.0514 e código AF3A8B9.

LASPRO
CONSULTORES

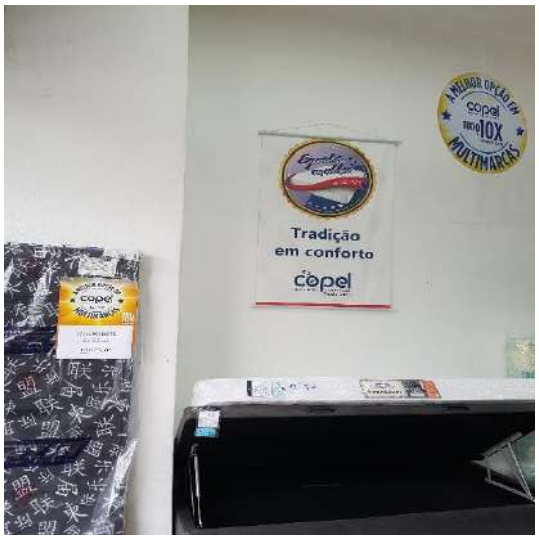

Brasil
Rua Major Quedinho, 111 - 18º andar
01050-030 - São Paulo
www.lasproconsultores.com.br
Fone: +55-11-3211-3010
Fax: +55-11-3255-3727

Itália
Edoardo Ricci Avvocati
Via Visconti di Modrone nº 8/10
20122 - Milão
www.edoardoricci.it
Fone: + 39-02 79 47 65
Fax: + 39-02 78 44 97

72.996 RJ3 | CT | CM | CB | FT

Este documento é cópia do original, assinado digitalmente por ORESTE NESTOR DE SOUZA LASPRO e Tribunal de Justica do Estado de Sao Paulo, protocolado em 20/05/2021 às 20:19 , sob o número WJMJ21408156202
Para conferir o original, acesse o site https://esaj.tjsp.jus.br/pastadigital/pg/abrirConferenciaDocumento.do, informe o processo 1000800-60.2019.8.26.0514 e código AF3A8B9.

LASPRO
CONSULTORES

Data: 03.02.21

Local: Rua Sete de Setembro, nr. 318 – CEP. 07011-020 – Guarulhos – SP

Fachada

Loja

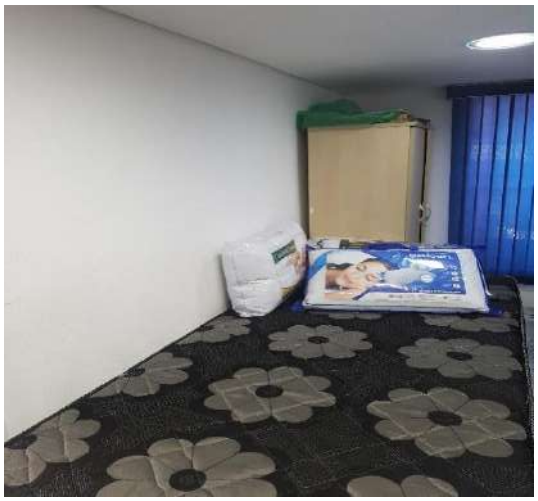

Brasil
Rua Major Quedinho, 111 - 18º andar
01050-030 - São Paulo
www.lasproconsultores.com.br
Fone: +55-11-3211-3010
Fax: +55-11-3255-3727

Itália
Edoardo Ricci Avvocati
Via Visconti di Modrone nº 8/10
20122 - Milão
www.edoardoricci.it
Fone: + 39-02 79 47 65
Fax: + 39-02 78 44 97

Este documento é cópia do original, assinado digitalmente por ORESTE NESTOR DE SOUZA LASPRO e Tribunal de Justica do Estado de Sao Paulo, protocolado em 20/05/2021 às 20:19 , sob o número WJMJ21408156202
Para conferir o original, acesse o site https://esaj.tjsp.jus.br/pastadigital/pg/abrirConferenciaDocumento.do, informe o processo 1000800-60.2019.8.26.0514 e código AF3A8B9.

LASPRO
CONSULTORES

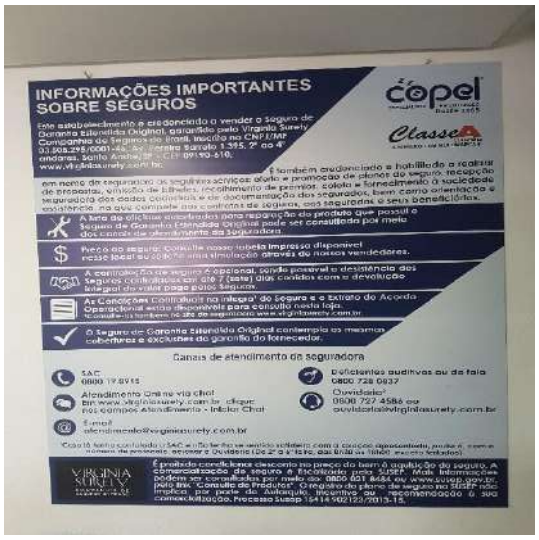

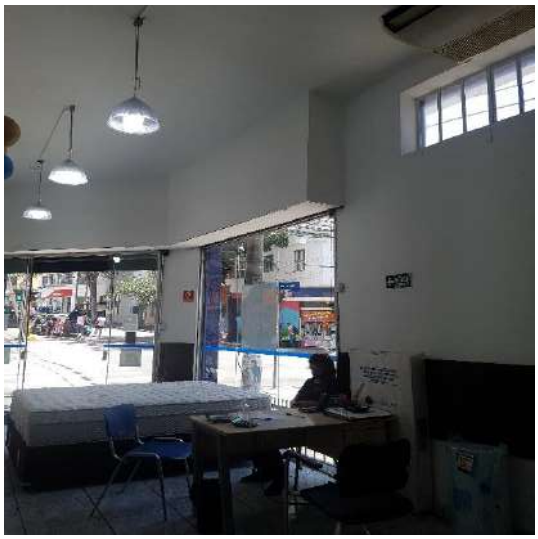

Brasil
Rua Major Quedinho, 111 - 18º andar
01050-030 - São Paulo
www.lasproconsultores.com.br
Fone: +55-11-3211-3010
Fax: +55-11-3255-3727

Itália
Edoardo Ricci Avvocati
Via Visconti di Modrone nº 8/10
20122 - Milão
www.edoardoricci.it
Fone: + 39-02 79 47 65
Fax: + 39-02 78 44 97

72.996 RJ3 | CT | CM | CB | FT

Este documento é cópia do original, assinado digitalmente por ORESTE NESTOR DE SOUZA LASPRO e Tribunal de Justica do Estado de Sao Paulo, protocolado em 20/05/2021 às 20:19 , sob o número WJMJ21408156202
Para conferir o original, acesse o site https://esaj.tjsp.jus.br/pastadigital/pg/abrirConferenciaDocumento.do, informe o processo 1000800-60.2019.8.26.0514 e código AF3A8B9.

LASPRO
CONSULTORES

Brasil
Rua Major Quedinho, 111 - 18º andar
01050-030 - São Paulo
www.lasproconsultores.com.br
Fone: +55-11-3211-3010
Fax: +55-11-3255-3727

Itália
Edoardo Ricci Avvocati
Via Visconti di Modrone nº 8/10
20122 - Milão
www.edoardoricci.it
Fone: + 39-02 79 47 65
Fax: + 39-02 78 44 97

72.996 RJ3 | CT | CM | CB | FT

Este documento é cópia do original, assinado digitalmente por ORESTE NESTOR DE SOUZA LASPRO e Tribunal de Justica do Estado de Sao Paulo, protocolado em 20/05/2021 às 20:19 , sob o número WJMJ21408156202
Para conferir o original, acesse o site https://esaj.tjsp.jus.br/pastadigital/pg/abrirConferenciaDocumento.do, informe o processo 1000800-60.2019.8.26.0514 e código AF3A8B9.

LASPRO
CONSULTORES

Data: 05.02.2021

Local: Avenida Dom Pedro II, nr. 2718 – CEP. 0980-001 – Bairro Campestre - Santo André – SP

Brasil
Rua Major Quedinho, 111 - 18º andar
01050-030 - São Paulo
www.lasproconsultores.com.br
Fone: +55-11-3211-3010
Fax: +55-11-3255-3727

Itália
Edoardo Ricci Avvocati
Via Visconti di Modrone nº 8/10
20122 - Milão
www.edoardoricci.it
Fone: + 39-02 79 47 65
Fax: + 39-02 78 44 97

Este documento é cópia do original, assinado digitalmente por ORESTE NESTOR DE SOUZA LASPRO e Tribunal de Justica do Estado de Sao Paulo, protocolado em 20/05/2021 às 20:19 , sob o número WJMJ21408156202
Para conferir o original, acesse o site https://esaj.tjsp.jus.br/pastadigital/pg/abrirConferenciaDocumento.do, informe o processo 1000800-60.2019.8.26.0514 e código AF3A8B9.

LASPRO
CONSULTORES

Fachada

Loja

Brasil
Rua Major Quedinho, 111 - 18º andar
01050-030 - São Paulo
www.lasproconsultores.com.br
Fone: +55-11-3211-3010
Fax: +55-11-3255-3727

Itália
Edoardo Ricci Avvocati
Via Visconti di Modrone nº 8/10
20122 - Milão
www.edoardoricci.it
Fone: + 39-02 79 47 65
Fax: + 39-02 78 44 97

Este documento é cópia do original, assinado digitalmente por ORESTE NESTOR DE SOUZA LASPRO e Tribunal de Justica do Estado de Sao Paulo, protocolado em 20/05/2021 às 20:19 , sob o número WJMJ21408156202
Para conferir o original, acesse o site https://esaj.tjsp.jus.br/pastadigital/pg/abrirConferenciaDocumento.do, informe o processo 1000800-60.2019.8.26.0514 e código AF3A8B9.

LASPRO
CONSULTORES

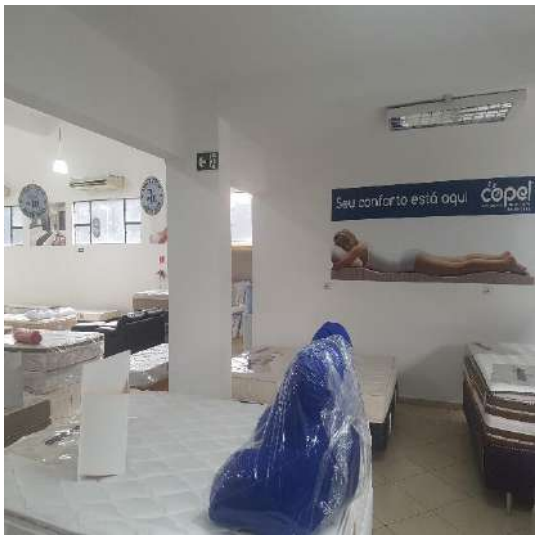

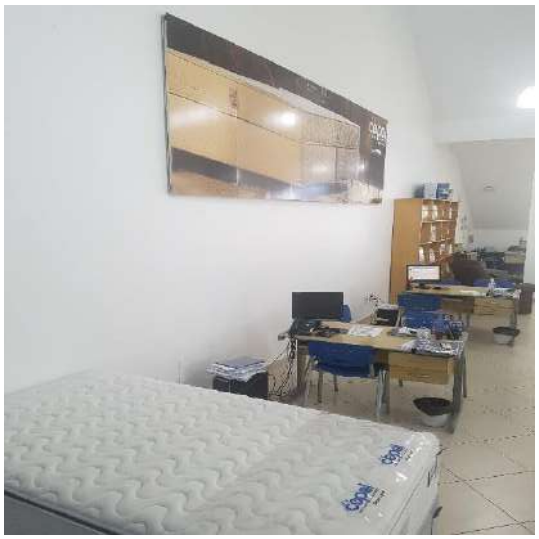

Brasil
Rua Major Quedinho, 111 - 18º andar
01050-030 - São Paulo
www.lasproconsultores.com.br
Fone: +55-11-3211-3010
Fax: +55-11-3255-3727

Itália
Edoardo Ricci Avvocati
Via Visconti di Modrone nº 8/10
20122 - Milão
www.edoardoricci.it
Fone: + 39-02 79 47 65
Fax: + 39-02 78 44 97

Este documento é cópia do original, assinado digitalmente por ORESTE NESTOR DE SOUZA LASPRO e Tribunal de Justica do Estado de Sao Paulo, protocolado em 20/05/2021 às 20:19 , sob o número WJMJ21408156202
Para conferir o original, acesse o site https://esaj.tjsp.jus.br/pastadigital/pg/abrirConferenciaDocumento.do, informe o processo 1000800-60.2019.8.26.0514 e código AF3A8B9.

LASPRO
CONSULTORES

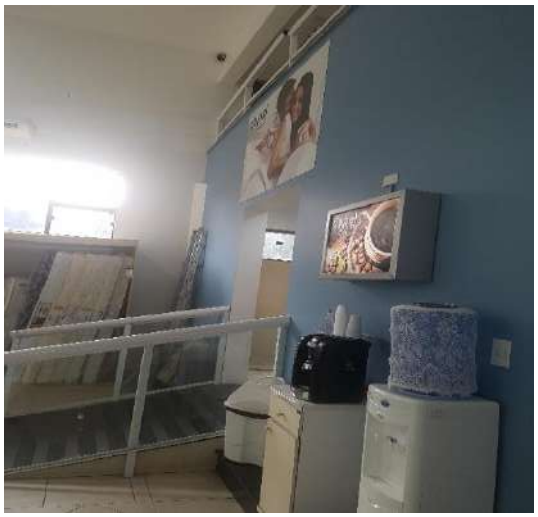

Brasil
Rua Major Quedinho, 111 - 18º andar
01050-030 - São Paulo
www.lasproconsultores.com.br
Fone: +55-11-3211-3010
Fax: +55-11-3255-3727

Itália
Edoardo Ricci Avvocati
Via Visconti di Modrone nº 8/10
20122 - Milão
www.edoardoricci.it
Fone: + 39-02 79 47 65
Fax: + 39-02 78 44 97

72.996 RJ3 | CT | CM | CB | FT

Este documento é cópia do original, assinado digitalmente por ORESTE NESTOR DE SOUZA LASPRO e Tribunal de Justica do Estado de Sao Paulo, protocolado em 20/05/2021 às 20:19 , sob o número WJMJ21408156202
Para conferir o original, acesse o site https://esaj.tjsp.jus.br/pastadigital/pg/abrirConferenciaDocumento.do, informe o processo 1000800-60.2019.8.26.0514 e código AF3A8B9.

LASPRO
CONSULTORES

Data: 12.02.2021

Local: Avenida Tucuruvi, nr. 668 – CEP. 02304-002 - Tucuruvi – São Paulo – SP

Fachada

Brasil
Rua Major Quedinho, 111 - 18º andar
01050-030 - São Paulo
www.lasproconsultores.com.br
Fone: +55-11-3211-3010
Fax: +55-11-3255-3727

Itália
Edoardo Ricci Avvocati
Via Visconti di Modrone nº 8/10
20122 - Milão
www.edoardoricci.it
Fone: + 39-02 79 47 65
Fax: + 39-02 78 44 97

Este documento é cópia do original, assinado digitalmente por ORESTE NESTOR DE SOUZA LASPRO e Tribunal de Justica do Estado de Sao Paulo, protocolado em 20/05/2021 às 20:19 , sob o número WJMJ21408156202
Para conferir o original, acesse o site https://esaj.tjsp.jus.br/pastadigital/pg/abrirConferenciaDocumento.do, informe o processo 1000800-60.2019.8.26.0514 e código AF3A8B9.

LASPRO
CONSULTORES

Loja

Brasil
Rua Major Quedinho, 111 - 18º andar
01050-030 - São Paulo
www.lasproconsultores.com.br
Fone: +55-11-3211-3010
Fax: +55-11-3255-3727

Itália
Edoardo Ricci Avvocati
Via Visconti di Modrone nº 8/10
20122 - Milão
www.edoardoricci.it
Fone: + 39-02 79 47 65
Fax: + 39-02 78 44 97

Este documento é cópia do original, assinado digitalmente por ORESTE NESTOR DE SOUZA LASPRO e Tribunal de Justica do Estado de Sao Paulo, protocolado em 20/05/2021 às 20:19 , sob o número WJMJ21408156202
Para conferir o original, acesse o site https://esaj.tjsp.jus.br/pastadigital/pg/abrirConferenciaDocumento.do, informe o processo 1000800-60.2019.8.26.0514 e código AF3A8B9.

LASPRO
CONSULTORES

Brasil
Rua Major Quedinho, 111 - 18º andar
01050-030 - São Paulo
www.lasproconsultores.com.br
Fone: +55-11-3211-3010
Fax: +55-11-3255-3727

Itália
Edoardo Ricci Avvocati
Via Visconti di Modrone nº 8/10
20122 - Milão
www.edoardoricci.it
Fone: + 39-02 79 47 65
Fax: + 39-02 78 44 97

Este documento é cópia do original, assinado digitalmente por ORESTE NESTOR DE SOUZA LASPRO e Tribunal de Justica do Estado de Sao Paulo, protocolado em 20/05/2021 às 20:19 , sob o número WJMJ21408156202
Para conferir o original, acesse o site https://esaj.tjsp.jus.br/pastadigital/pg/abrirConferenciaDocumento.do, informe o processo 1000800-60.2019.8.26.0514 e código AF3A8B9.

LASPRO
CONSULTORES

Data: 15.02.2021

Local: Avenida Lins de Vasconcelos, nr. 160 – CEP. 01538-000 - Cambuci –São Paulo – SP

Fachada

Loja

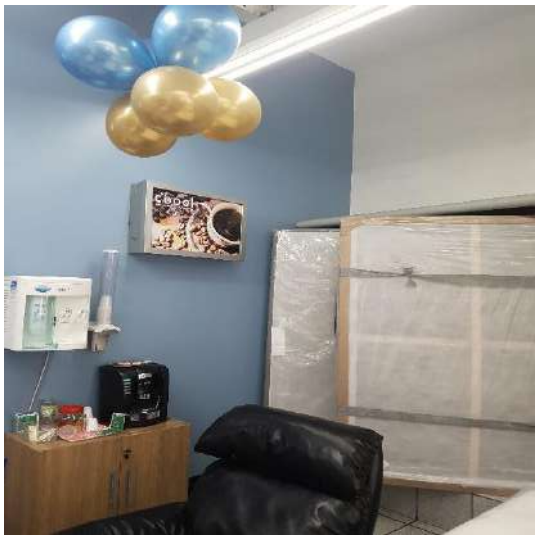

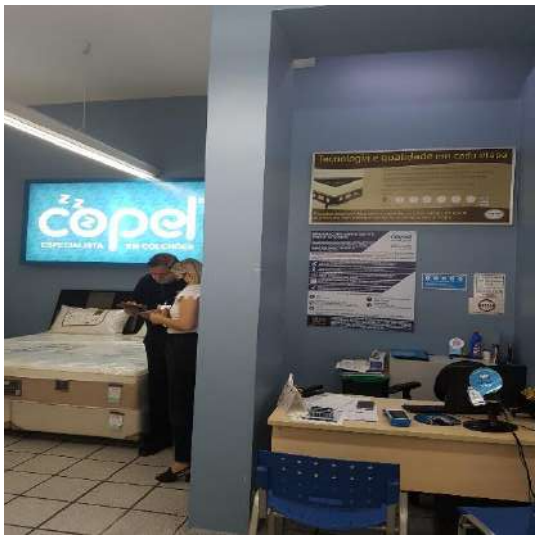

Brasil
Rua Major Quedinho, 111 - 18º andar
01050-030 - São Paulo
www.lasproconsultores.com.br
Fone: +55-11-3211-3010
Fax: +55-11-3255-3727

Itália
Edoardo Ricci Avvocati
Via Visconti di Modrone nº 8/10
20122 - Milão
www.edoardoricci.it
Fone: + 39-02 79 47 65
Fax: + 39-02 78 44 97

Este documento é cópia do original, assinado digitalmente por ORESTE NESTOR DE SOUZA LASPRO e Tribunal de Justica do Estado de Sao Paulo, protocolado em 20/05/2021 às 20:19 , sob o número WJMJ21408156202
Para conferir o original, acesse o site https://esaj.tjsp.jus.br/pastadigital/pg/abrirConferenciaDocumento.do, informe o processo 1000800-60.2019.8.26.0514 e código AF3A8B9.

LASPRO
CONSULTORES

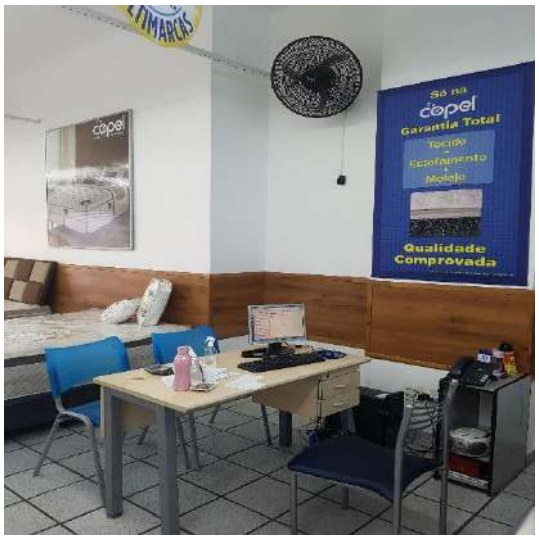

Brasil
Rua Major Quedinho, 111 - 18º andar
01050-030 - São Paulo
www.lasproconsultores.com.br
Fone: +55-11-3211-3010
Fax: +55-11-3255-3727

Itália
Edoardo Ricci Avvocati
Via Visconti di Modrone nº 8/10
20122 - Milão
www.edoardoricci.it
Fone: + 39-02 79 47 65
Fax: + 39-02 78 44 97

72.996 RJ3 | CT | CM | CB | FT

Este documento é cópia do original, assinado digitalmente por ORESTE NESTOR DE SOUZA LASPRO e Tribunal de Justica do Estado de Sao Paulo, protocolado em 20/05/2021 às 20:19 , sob o número WJMJ21408156202
Para conferir o original, acesse o site https://esaj.tjsp.jus.br/pastadigital/pg/abrirConferenciaDocumento.do, informe o processo 1000800-60.2019.8.26.0514 e código AF3A8B9.

LASPRO
CONSULTORES

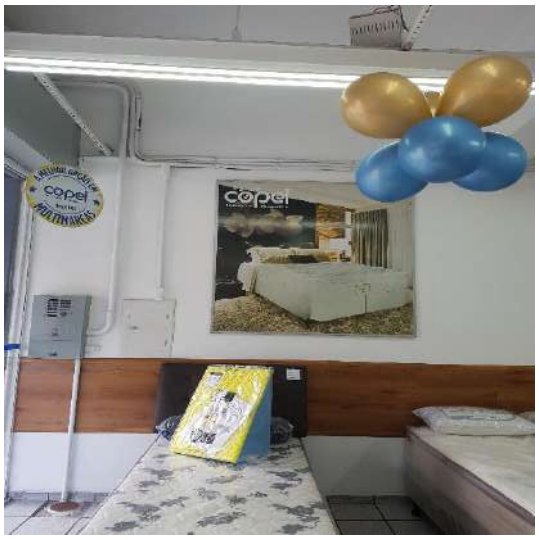

Data: 16.02.2021

Local: Alameda Lorena, nr. 1724 – CEP. 01424-006 – Jardim América – São Paulo – SP

Fachada

Brasil
Rua Major Quedinho, 111 - 18º andar
01050-030 - São Paulo
www.lasproconsultores.com.br
Fone: +55-11-3211-3010
Fax: +55-11-3255-3727

Itália
Edoardo Ricci Avvocati
Via Visconti di Modrone nº 8/10
20122 - Milão
www.edoardoricci.it
Fone: + 39-02 79 47 65
Fax: + 39-02 78 44 97

Este documento é cópia do original, assinado digitalmente por ORESTE NESTOR DE SOUZA LASPRO e Tribunal de Justica do Estado de Sao Paulo, protocolado em 20/05/2021 às 20:19 , sob o número WJMJ21408156202
Para conferir o original, acesse o site https://esaj.tjsp.jus.br/pastadigital/pg/abrirConferenciaDocumento.do, informe o processo 1000800-60.2019.8.26.0514 e código AF3A8B9.

LASPRO
CONSULTORES

Loja

Brasil
Rua Major Quedinho, 111 - 18º andar
01050-030 - São Paulo
www.lasproconsultores.com.br
Fone: +55-11-3211-3010
Fax: +55-11-3255-3727

Itália
Edoardo Ricci Avvocati
Via Visconti di Modrone nº 8/10
20122 - Milão
www.edoardoricci.it
Fone: + 39-02 79 47 65
Fax: + 39-02 78 44 97

Este documento é cópia do original, assinado digitalmente por ORESTE NESTOR DE SOUZA LASPRO e Tribunal de Justica do Estado de Sao Paulo, protocolado em 20/05/2021 às 20:19 , sob o número WJMJ21408156202
Para conferir o original, acesse o site https://esaj.tjsp.jus.br/pastadigital/pg/abrirConferenciaDocumento.do, informe o processo 1000800-60.2019.8.26.0514 e código AF3A8B9.

LASPRO
CONSULTORES

Brasil
Rua Major Quedinho, 111 - 18º andar
01050-030 - São Paulo
www.lasproconsultores.com.br
Fone: +55-11-3211-3010
Fax: +55-11-3255-3727

Itália
Edoardo Ricci Avvocati
Via Visconti di Modrone nº 8/10
20122 - Milão
www.edoardoricci.it
Fone: + 39-02 79 47 65
Fax: + 39-02 78 44 97

Este documento é cópia do original, assinado digitalmente por ORESTE NESTOR DE SOUZA LASPRO e Tribunal de Justica do Estado de Sao Paulo, protocolado em 20/05/2021 às 20:19 , sob o número WJMJ21408156202
Para conferir o original, acesse o site https://esaj.tjsp.jus.br/pastadigital/pg/abrirConferenciaDocumento.do, informe o processo 1000800-60.2019.8.26.0514 e código AF3A8B9.

LASPRO
CONSULTORES

Data: 01.03.2021

Local: Rua Bento Freitas, nr. 174 – CEP. 01220-000 – Santa Cecília – São Paulo – SP

Fachada

Loja

Brasil
Rua Major Quedinho, 111 - 18º andar
01050-030 - São Paulo
www.lasproconsultores.com.br
Fone: +55-11-3211-3010
Fax: +55-11-3255-3727

Itália
Edoardo Ricci Avvocati
Via Visconti di Modrone nº 8/10
20122 - Milão
www.edoardoricci.it
Fone: + 39-02 79 47 65
Fax: + 39-02 78 44 97

Este documento é cópia do original, assinado digitalmente por ORESTE NESTOR DE SOUZA LASPRO e Tribunal de Justica do Estado de Sao Paulo, protocolado em 20/05/2021 às 20:19 , sob o número WJMJ21408156202
Para conferir o original, acesse o site https://esaj.tjsp.jus.br/pastadigital/pg/abrirConferenciaDocumento.do, informe o processo 1000800-60.2019.8.26.0514 e código AF3A8B9.

LASPRO
CONSULTORES

Brasil
Rua Major Quedinho, 111 - 18º andar
01050-030 - São Paulo
www.lasproconsultores.com.br
Fone: +55-11-3211-3010
Fax: +55-11-3255-3727

Itália
Edoardo Ricci Avvocati
Via Visconti di Modrone nº 8/10
20122 - Milão
www.edoardoricci.it
Fone: + 39-02 79 47 65
Fax: + 39-02 78 44 97

Este documento é cópia do original, assinado digitalmente por ORESTE NESTOR DE SOUZA LASPRO e Tribunal de Justica do Estado de Sao Paulo, protocolado em 20/05/2021 às 20:19 , sob o número WJMJ21408156202
Para conferir o original, acesse o site https://esaj.tjsp.jus.br/pastadigital/pg/abrirConferenciaDocumento.do, informe o processo 1000800-60.2019.8.26.0514 e código AF3A8B9.

LASPRO
CONSULTORES

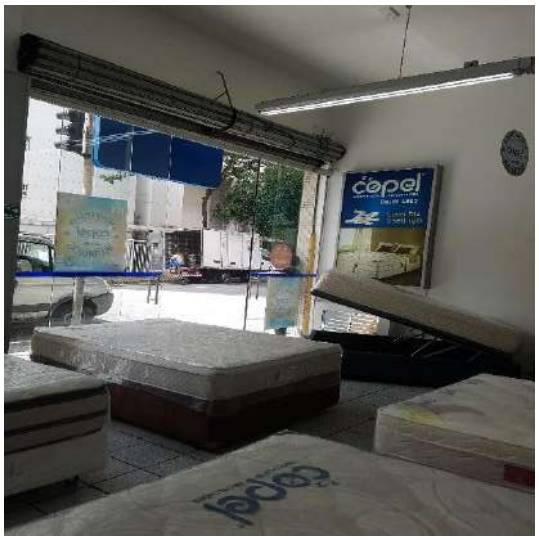

Brasil
Rua Major Quedinho, 111 - 18º andar
01050-030 - São Paulo
www.lasproconsultores.com.br
Fone: +55-11-3211-3010
Fax: +55-11-3255-3727

Itália
Edoardo Ricci Avvocati
Via Visconti di Modrone nº 8/10
20122 - Milão
www.edoardoricci.it
Fone: + 39-02 79 47 65
Fax: + 39-02 78 44 97

Este documento é cópia do original, assinado digitalmente por ORESTE NESTOR DE SOUZA LASPRO e Tribunal de Justica do Estado de Sao Paulo, protocolado em 20/05/2021 às 20:19 , sob o número WJMJ21408156202
Para conferir o original, acesse o site https://esaj.tjsp.jus.br/pastadigital/pg/abrirConferenciaDocumento.do, informe o processo 1000800-60.2019.8.26.0514 e código AF3A8B9.

LASPRO
CONSULTORES

Data: 04.03.2021

Local: Avenida Gabriel Monteiro da Silva, nr. 1299 – CEP. 01441-000 – Jardim América – São Paulo – SP

Fachada

Loja

Brasil
Rua Major Quedinho, 111 - 18º andar
01050-030 - São Paulo
www.lasproconsultores.com.br
Fone: +55-11-3211-3010
Fax: +55-11-3255-3727

Itália
Edoardo Ricci Avvocati
Via Visconti di Modrone nº 8/10
20122 - Milão
www.edoardoricci.it
Fone: + 39-02 79 47 65
Fax: + 39-02 78 44 97

Este documento é cópia do original, assinado digitalmente por ORESTE NESTOR DE SOUZA LASPRO e Tribunal de Justica do Estado de Sao Paulo, protocolado em 20/05/2021 às 20:19 , sob o número WJMJ21408156202
Para conferir o original, acesse o site https://esaj.tjsp.jus.br/pastadigital/pg/abrirConferenciaDocumento.do, informe o processo 1000800-60.2019.8.26.0514 e código AF3A8B9.

LASPRO
CONSULTORES

Brasil
Rua Major Quedinho, 111 - 18º andar
01050-030 - São Paulo
www.lasproconsultores.com.br
Fone: +55-11-3211-3010
Fax: +55-11-3255-3727

Itália
Edoardo Ricci Avvocati
Via Visconti di Modrone nº 8/10
20122 - Milão
www.edoardoricci.it
Fone: + 39-02 79 47 65
Fax: + 39-02 78 44 97

Este documento é cópia do original, assinado digitalmente por ORESTE NESTOR DE SOUZA LASPRO e Tribunal de Justica do Estado de Sao Paulo, protocolado em 20/05/2021 às 20:19 , sob o número WJMJ21408156202
Para conferir o original, acesse o site https://esaj.tjsp.jus.br/pastadigital/pg/abrirConferenciaDocumento.do, informe o processo 1000800-60.2019.8.26.0514 e código AF3A8B9.

LASPRO
CONSULTORES

Brasil
Rua Major Quedinho, 111 - 18º andar
01050-030 - São Paulo
www.lasproconsultores.com.br
Fone: +55-11-3211-3010
Fax: +55-11-3255-3727

Itália
Edoardo Ricci Avvocati
Via Visconti di Modrone nº 8/10
20122 - Milão
www.edoardoricci.it
Fone: + 39-02 79 47 65
Fax: + 39-02 78 44 97

Este documento é cópia do original, assinado digitalmente por ORESTE NESTOR DE SOUZA LASPRO e Tribunal de Justica do Estado de Sao Paulo, protocolado em 20/05/2021 às 20:19 , sob o número WJMJ21408156202
Para conferir o original, acesse o site https://esaj.tjsp.jus.br/pastadigital/pg/abrirConferenciaDocumento.do, informe o processo 1000800-60.2019.8.26.0514 e código AF3A8B9.

LASPRO
CONSULTORES

Data: 05.03.2021

Local: Rua dos Pinheiros, nr. 1458 – CEP. 05422-002 – Pinheiros – São Paulo – SP

Fachada

Loja

Brasil
Rua Major Quedinho, 111 - 18º andar
01050-030 - São Paulo
www.lasproconsultores.com.br
Fone: +55-11-3211-3010
Fax: +55-11-3255-3727

Itália
Edoardo Ricci Avvocati
Via Visconti di Modrone nº 8/10
20122 - Milão
www.edoardoricci.it
Fone: + 39-02 79 47 65
Fax: + 39-02 78 44 97

Este documento é cópia do original, assinado digitalmente por ORESTE NESTOR DE SOUZA LASPRO e Tribunal de Justica do Estado de Sao Paulo, protocolado em 20/05/2021 às 20:19 , sob o número WJMJ21408156202
Para conferir o original, acesse o site https://esaj.tjsp.jus.br/pastadigital/pg/abrirConferenciaDocumento.do, informe o processo 1000800-60.2019.8.26.0514 e código AF3A8B9.

LASPRO
CONSULTORES

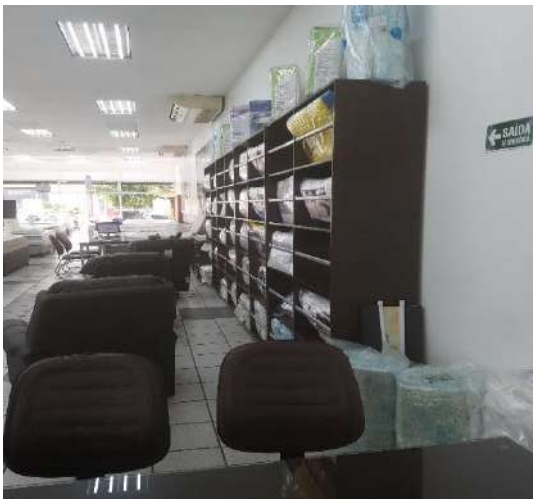

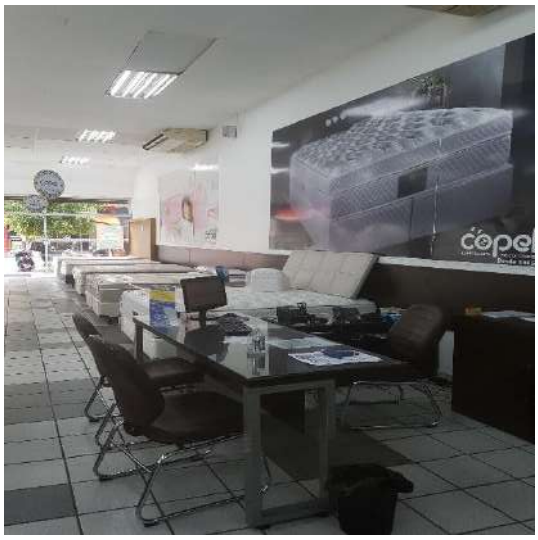

Brasil
Rua Major Quedinho, 111 - 18º andar
01050-030 - São Paulo
www.lasproconsultores.com.br
Fone: +55-11-3211-3010
Fax: +55-11-3255-3727

Itália
Edoardo Ricci Avvocati
Via Visconti di Modrone nº 8/10
20122 - Milão
www.edoardoricci.it
Fone: + 39-02 79 47 65
Fax: + 39-02 78 44 97

72.996 RJ3 | CT | CM | CB | FT

Este documento é cópia do original, assinado digitalmente por ORESTE NESTOR DE SOUZA LASPRO e Tribunal de Justica do Estado de Sao Paulo, protocolado em 20/05/2021 às 20:19 , sob o número WJMJ21408156202
Para conferir o original, acesse o site https://esaj.tjsp.jus.br/pastadigital/pg/abrirConferenciaDocumento.do, informe o processo 1000800-60.2019.8.26.0514 e código AF3A8B9.

LASPRO
CONSULTORES

Brasil
Rua Major Quedinho, 111 - 18º andar
01050-030 - São Paulo
www.lasproconsultores.com.br
Fone: +55-11-3211-3010
Fax: +55-11-3255-3727

Itália
Edoardo Ricci Avvocati
Via Visconti di Modrone nº 8/10
20122 - Milão
www.edoardoricci.it
Fone: + 39-02 79 47 65
Fax: + 39-02 78 44 97

Este documento é cópia do original, assinado digitalmente por ORESTE NESTOR DE SOUZA LASPRO e Tribunal de Justica do Estado de Sao Paulo, protocolado em 20/05/2021 às 20:19 , sob o número WJMJ21408156202
Para conferir o original, acesse o site https://esaj.tjsp.jus.br/pastadigital/pg/abrirConferenciaDocumento.do, informe o processo 1000800-60.2019.8.26.0514 e código AF3A8B9.

LASPRO
CONSULTORES

Local: Rua Teodoro Sampaio, nr. 1661 – CEP. 05405-150 – Pinheiros – São Paulo – SP

Fachada

Loja

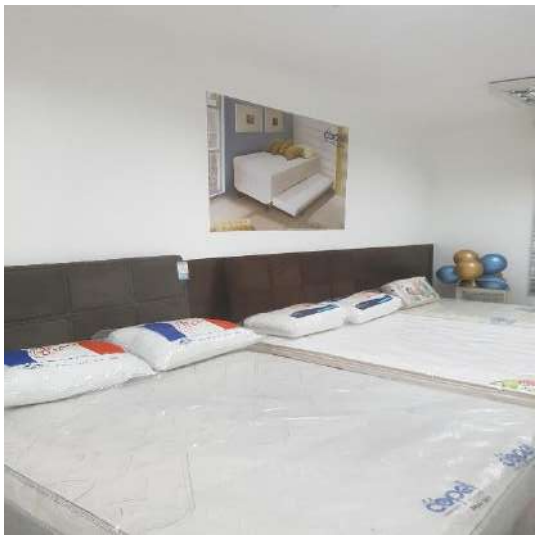

Brasil
Rua Major Quedinho, 111 - 18º andar
01050-030 - São Paulo
www.lasproconsultores.com.br
Fone: +55-11-3211-3010
Fax: +55-11-3255-3727

Itália
Edoardo Ricci Avvocati
Via Visconti di Modrone nº 8/10
20122 - Milão
www.edoardoricci.it
Fone: + 39-02 79 47 65
Fax: + 39-02 78 44 97

Este documento é cópia do original, assinado digitalmente por ORESTE NESTOR DE SOUZA LASPRO e Tribunal de Justica do Estado de Sao Paulo, protocolado em 20/05/2021 às 20:19 , sob o número WJMJ21408156202
Para conferir o original, acesse o site https://esaj.tjsp.jus.br/pastadigital/pg/abrirConferenciaDocumento.do, informe o processo 1000800-60.2019.8.26.0514 e código AF3A8B9.

LASPRO
CONSULTORES

Brasil
Rua Major Quedinho, 111 - 18º andar
01050-030 - São Paulo
www.lasproconsultores.com.br
Fone: +55-11-3211-3010
Fax: +55-11-3255-3727

Itália
Edoardo Ricci Avvocati
Via Visconti di Modrone nº 8/10
20122 - Milão
www.edoardoricci.it
Fone: + 39-02 79 47 65
Fax: + 39-02 78 44 97

72.996 RJ3 | CT | CM | CB | FT

Este documento é cópia do original, assinado digitalmente por ORESTE NESTOR DE SOUZA LASPRO e Tribunal de Justica do Estado de Sao Paulo, protocolado em 20/05/2021 às 20:19 , sob o número WJMJ21408156202
Para conferir o original, acesse o site https://esaj.tjsp.jus.br/pastadigital/pg/abrirConferenciaDocumento.do, informe o processo 1000800-60.2019.8.26.0514 e código AF3A8B9.

LASPRO
CONSULTORES

Brasil
Rua Major Quedinho, 111 - 18º andar
01050-030 - São Paulo
www.lasproconsultores.com.br
Fone: +55-11-3211-3010
Fax: +55-11-3255-3727

Itália
Edoardo Ricci Avvocati
Via Visconti di Modrone nº 8/10
20122 - Milão
www.edoardoricci.it
Fone: + 39-02 79 47 65
Fax: + 39-02 78 44 97

Este documento é cópia do original, assinado digitalmente por ORESTE NESTOR DE SOUZA LASPRO e Tribunal de Justica do Estado de Sao Paulo, protocolado em 20/05/2021 às 20:19 , sob o número WJMJ21408156202
Para conferir o original, acesse o site https://esaj.tjsp.jus.br/pastadigital/pg/abrirConferenciaDocumento.do, informe o processo 1000800-60.2019.8.26.0514 e código AF3A8B9.

LASPRO
CONSULTORES

Local: Rua Teodoro Sampaio, nr. 1791 – CEP. 05405-150 – Pinheiros – São Paulo – SP

Fachada

Loja

Brasil
Rua Major Quedinho, 111 - 18º andar
01050-030 - São Paulo
www.lasproconsultores.com.br
Fone: +55-11-3211-3010
Fax: +55-11-3255-3727

Itália
Edoardo Ricci Avvocati
Via Visconti di Modrone nº 8/10
20122 - Milão
www.edoardoricci.it
Fone: + 39-02 79 47 65
Fax: + 39-02 78 44 97

Este documento é cópia do original, assinado digitalmente por ORESTE NESTOR DE SOUZA LASPRO e Tribunal de Justica do Estado de Sao Paulo, protocolado em 20/05/2021 às 20:19 , sob o número WJMJ21408156202
Para conferir o original, acesse o site https://esaj.tjsp.jus.br/pastadigital/pg/abrirConferenciaDocumento.do, informe o processo 1000800-60.2019.8.26.0514 e código AF3A8B9.

LASPRO
CONSULTORES

Brasil
Rua Major Quedinho, 111 - 18º andar
01050-030 - São Paulo
www.lasproconsultores.com.br
Fone: +55-11-3211-3010
Fax: +55-11-3255-3727

Itália
Edoardo Ricci Avvocati
Via Visconti di Modrone nº 8/10
20122 - Milão
www.edoardoricci.it
Fone: + 39-02 79 47 65
Fax: + 39-02 78 44 97

72.996 RJ3 | CT | CM | CB | FT

Este documento é cópia do original, assinado digitalmente por ORESTE NESTOR DE SOUZA LASPRO e Tribunal de Justica do Estado de Sao Paulo, protocolado em 20/05/2021 às 20:19 , sob o número WJMJ21408156202
Para conferir o original, acesse o site https://esaj.tjsp.jus.br/pastadigital/pg/abrirConferenciaDocumento.do, informe o processo 1000800-60.2019.8.26.0514 e código AF3A8B9.

LASPRO
CONSULTORES

Data: 09.03.2021

Local: Rua Francisco Glicério, nr. 958 – CEP.08665-000 – Suzano – SP

Fachada

Brasil
Rua Major Quedinho, 111 - 18º andar
01050-030 - São Paulo
www.lasproconsultores.com.br
Fone: +55-11-3211-3010
Fax: +55-11-3255-3727

Itália
Edoardo Ricci Avvocati
Via Visconti di Modrone nº 8/10
20122 - Milão
www.edoardoricci.it
Fone: + 39-02 79 47 65
Fax: + 39-02 78 44 97

Este documento é cópia do original, assinado digitalmente por ORESTE NESTOR DE SOUZA LASPRO e Tribunal de Justica do Estado de Sao Paulo, protocolado em 20/05/2021 às 20:19 , sob o número WJMJ21408156202
Para conferir o original, acesse o site https://esaj.tjsp.jus.br/pastadigital/pg/abrirConferenciaDocumento.do, informe o processo 1000800-60.2019.8.26.0514 e código AF3A8B9.

LASPRO
CONSULTORES

Loja

Brasil
Rua Major Quedinho, 111 - 18º andar
01050-030 - São Paulo
www.lasproconsultores.com.br
Fone: +55-11-3211-3010
Fax: +55-11-3255-3727

Itália
Edoardo Ricci Avvocati
Via Visconti di Modrone nº 8/10
20122 - Milão
www.edoardoricci.it
Fone: + 39-02 79 47 65
Fax: + 39-02 78 44 97

Este documento é cópia do original, assinado digitalmente por ORESTE NESTOR DE SOUZA LASPRO e Tribunal de Justica do Estado de Sao Paulo, protocolado em 20/05/2021 às 20:19 , sob o número WJMJ21408156202
Para conferir o original, acesse o site https://esaj.tjsp.jus.br/pastadigital/pg/abrirConferenciaDocumento.do, informe o processo 1000800-60.2019.8.26.0514 e código AF3A8B9.

LASPRO
CONSULTORES

Data: 10.03.2021

Local: Avenida Professora Izoraida Marques Peres, nr. 88 – CEP. 18048-110 – Parque Campolim – Sorocaba – SP

Brasil
Rua Major Quedinho, 111 - 18º andar
01050-030 - São Paulo
www.lasproconsultores.com.br
Fone: +55-11-3211-3010
Fax: +55-11-3255-3727

Itália
Edoardo Ricci Avvocati
Via Visconti di Modrone nº 8/10
20122 - Milão
www.edoardoricci.it
Fone: + 39-02 79 47 65
Fax: + 39-02 78 44 97

Este documento é cópia do original, assinado digitalmente por ORESTE NESTOR DE SOUZA LASPRO e Tribunal de Justica do Estado de Sao Paulo, protocolado em 20/05/2021 às 20:19 , sob o número WJMJ21408156202
Para conferir o original, acesse o site https://esaj.tjsp.jus.br/pastadigital/pg/abrirConferenciaDocumento.do, informe o processo 1000800-60.2019.8.26.0514 e código AF3A8B9.

LASPRO
CONSULTORES

Fachada

Loja

Brasil
Rua Major Quedinho, 111 - 18º andar
01050-030 - São Paulo
www.lasproconsultores.com.br
Fone: +55-11-3211-3010
Fax: +55-11-3255-3727

Itália
Edoardo Ricci Avvocati
Via Visconti di Modrone nº 8/10
20122 - Milão
www.edoardoricci.it
Fone: + 39-02 79 47 65
Fax: + 39-02 78 44 97

Este documento é cópia do original, assinado digitalmente por ORESTE NESTOR DE SOUZA LASPRO e Tribunal de Justica do Estado de Sao Paulo, protocolado em 20/05/2021 às 20:19 , sob o número WJMJ21408156202
Para conferir o original, acesse o site https://esaj.tjsp.jus.br/pastadigital/pg/abrirConferenciaDocumento.do, informe o processo 1000800-60.2019.8.26.0514 e código AF3A8B9.

LASPRO
CONSULTORES

Brasil
Rua Major Quedinho, 111 - 18º andar
01050-030 - São Paulo
www.lasproconsultores.com.br
Fone: +55-11-3211-3010
Fax: +55-11-3255-3727

Itália
Edoardo Ricci Avvocati
Via Visconti di Modrone nº 8/10
20122 - Milão
www.edoardoricci.it
Fone: + 39-02 79 47 65
Fax: + 39-02 78 44 97

72.996 RJ3 | CT | CM | CB | FT

Este documento é cópia do original, assinado digitalmente por ORESTE NESTOR DE SOUZA LASPRO e Tribunal de Justica do Estado de Sao Paulo, protocolado em 20/05/2021 às 20:19 , sob o número WJMJ21408156202
Para conferir o original, acesse o site https://esaj.tjsp.jus.br/pastadigital/pg/abrirConferenciaDocumento.do, informe o processo 1000800-60.2019.8.26.0514 e código AF3A8B9.

LASPRO
CONSULTORES

Data: 11.03.2021

Local: Avenida Pires do Rio, nr. 4.150 – Lote 18 – Quadra G – CEP. 08240-230 - Itaquera – São Paulo – SP

Brasil
Rua Major Quedinho, 111 - 18º andar
01050-030 - São Paulo
www.lasproconsultores.com.br
Fone: +55-11-3211-3010
Fax: +55-11-3255-3727

Itália
Edoardo Ricci Avvocati
Via Visconti di Modrone nº 8/10
20122 - Milão
www.edoardoricci.it
Fone: + 39-02 79 47 65
Fax: + 39-02 78 44 97

Este documento é cópia do original, assinado digitalmente por ORESTE NESTOR DE SOUZA LASPRO e Tribunal de Justica do Estado de Sao Paulo, protocolado em 20/05/2021 às 20:19 , sob o número WJMJ21408156202
Para conferir o original, acesse o site https://esaj.tjsp.jus.br/pastadigital/pg/abrirConferenciaDocumento.do, informe o processo 1000800-60.2019.8.26.0514 e código AF3A8B9.

LASPRO
CONSULTORES

Fachada

Loja

Brasil
Rua Major Quedinho, 111 - 18º andar
01050-030 - São Paulo
www.lasproconsultores.com.br
Fone: +55-11-3211-3010
Fax: +55-11-3255-3727

Itália
Edoardo Ricci Avvocati
Via Visconti di Modrone nº 8/10
20122 - Milão
www.edoardoricci.it
Fone: + 39-02 79 47 65
Fax: + 39-02 78 44 97

72.996 RJ3 | CT | CM | CB | FT

Este documento é cópia do original, assinado digitalmente por ORESTE NESTOR DE SOUZA LASPRO e Tribunal de Justica do Estado de Sao Paulo, protocolado em 20/05/2021 às 20:19 , sob o número WJMJ21408156202
Para conferir o original, acesse o site https://esaj.tjsp.jus.br/pastadigital/pg/abrirConferenciaDocumento.do, informe o processo 1000800-60.2019.8.26.0514 e código AF3A8B9.

LASPRO
CONSULTORES

Brasil
Rua Major Quedinho, 111 - 18º andar
01050-030 - São Paulo
www.lasproconsultores.com.br
Fone: +55-11-3211-3010
Fax: +55-11-3255-3727

Itália
Edoardo Ricci Avvocati
Via Visconti di Modrone nº 8/10
20122 - Milão
www.edoardoricci.it
Fone: + 39-02 79 47 65
Fax: + 39-02 78 44 97

Este documento é cópia do original, assinado digitalmente por ORESTE NESTOR DE SOUZA LASPRO e Tribunal de Justica do Estado de Sao Paulo, protocolado em 20/05/2021 às 20:19 , sob o número WJMJ21408156202
Para conferir o original, acesse o site https://esaj.tjsp.jus.br/pastadigital/pg/abrirConferenciaDocumento.do, informe o processo 1000800-60.2019.8.26.0514 e código AF3A8B9.

LASPRO
CONSULTORES

Data: 19.03.2021

Local: Rua Coronel Silva Teles, nr. 246/252 – CEP. 13024-000 – Bairro Cambuí – Campinas – SP

Fachada

Loja

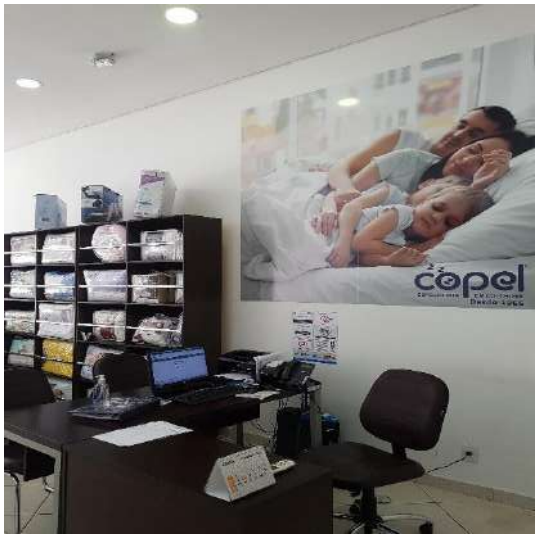

Brasil
Rua Major Quedinho, 111 - 18º andar
01050-030 - São Paulo
www.lasproconsultores.com.br
Fone: +55-11-3211-3010
Fax: +55-11-3255-3727

Itália
Edoardo Ricci Avvocati
Via Visconti di Modrone nº 8/10
20122 - Milão
www.edoardoricci.it
Fone: + 39-02 79 47 65
Fax: + 39-02 78 44 97

Este documento é cópia do original, assinado digitalmente por ORESTE NESTOR DE SOUZA LASPRO e Tribunal de Justica do Estado de Sao Paulo, protocolado em 20/05/2021 às 20:19 , sob o número WJMJ21408156202
Para conferir o original, acesse o site https://esaj.tjsp.jus.br/pastadigital/pg/abrirConferenciaDocumento.do, informe o processo 1000800-60.2019.8.26.0514 e código AF3A8B9.

LASPRO
CONSULTORES

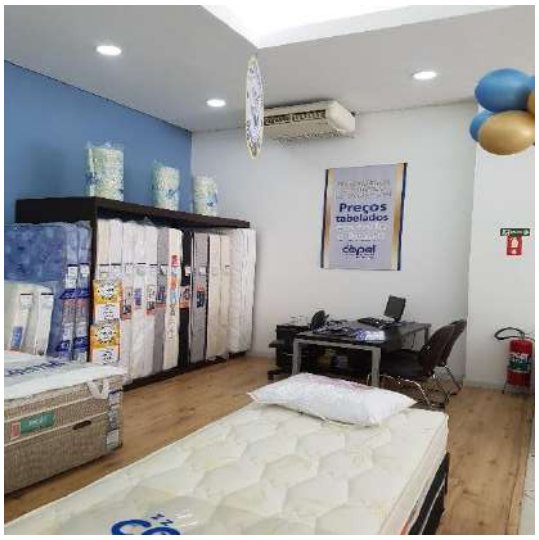

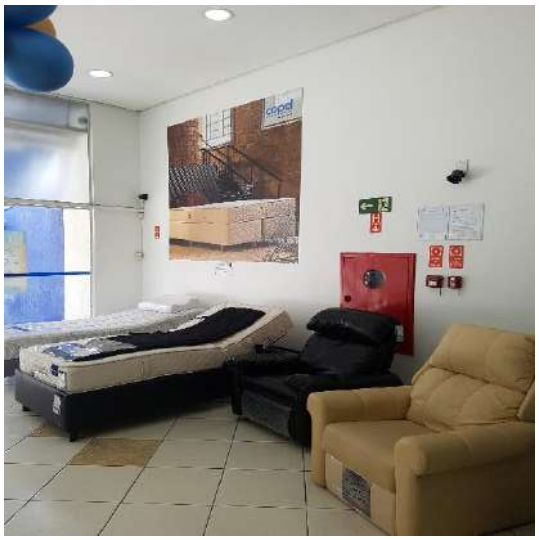

Brasil
Rua Major Quedinho, 111 - 18º andar
01050-030 - São Paulo
www.lasproconsultores.com.br
Fone: +55-11-3211-3010
Fax: +55-11-3255-3727

Itália
Edoardo Ricci Avvocati
Via Visconti di Modrone nº 8/10
20122 - Milão
www.edoardoricci.it
Fone: + 39-02 79 47 65
Fax: + 39-02 78 44 97

Este documento é cópia do original, assinado digitalmente por ORESTE NESTOR DE SOUZA LASPRO e Tribunal de Justica do Estado de Sao Paulo, protocolado em 20/05/2021 às 20:19 , sob o número WJMJ21408156202
Para conferir o original, acesse o site https://esaj.tjsp.jus.br/pastadigital/pg/abrirConferenciaDocumento.do, informe o processo 1000800-60.2019.8.26.0514 e código AF3A8B9.

V. CONCLUSÃO

54. Nos meses analisados, verifica-se que a **COPEL** mantém atividade operacional, **apresentando redução no faturamento do primeiro trimestre de 2021 em relação ao trimestre anterior**, que apresentaram crescimento.

55. Conforme notícia publicada no site Jornal Contábil[2], datada de 13 de março de 2021, a pandemia COVID-19 não afetou o mercado de móveis e utensílios, mantendo boas expectativas para o ano de 2021.

56. Apesar da **COPEL** apresentar redução no faturamento no primeiro trimestre de 2021 em relação ao trimestre anterior, houve crescimento na comercialização de seus produtos.

[2] *https://www.jornalcontabil.com.br/a-industria-do-sono-deixou-de-ser-secundaria-em-2020-e-assumiu-a-lideranca-com-a-pandemia/*

Este documento é cópia do original, assinado digitalmente por ORESTE NESTOR DE SOUZA LASPRO e Tribunal de Justica do Estado de Sao Paulo, protocolado em 20/05/2021 às 20:19 , sob o número WJMJ21408156202
Para conferir o original, acesse o site https://esaj.tjsp.jus.br/pastadigital/pg/abrirConferenciaDocumento.do, informe o processo 1000800-60.2019.8.26.0514 e código AF3A8B9.

"2020 foi um ano diferente e o primeiro trimestre de 2021 não mudou muito inclusive para a indústria do sono e os produtos que elevam a qualidade de vida através dele."
"Só nos Estados Unidos, a indústria do sono movimentou mais de U$ 40 Bilhões no último ano, com uma projeção de crescimento de 8% para 2021, segundo pesquisa realizada pela McKinley."
"Quando se olha para o mercado, em especial para o de colchões, observa-se uma movimentação de aproximadamente U$ 7 bilhões por ano."

57. No entanto, a **COPEL** mantém elevado gasto incorrido, principalmente com as despesas de vendas e aos custos, apresentando, no primeiro trimestre de 2021, prejuízo contábil. Por fim, demonstra alto endividamento com obrigações fiscais e encargos trabalhistas

VI. ENCERRAMENTO

58. A Administradora Judicial informa que toda a documentação verificada para a elaboração do presente relatório encontra-se a disposição dos interessados, mediante agendamento prévio.

59. Sendo o que havia a relatar, a Administradora Judicial permanece à disposição de Vossa Excelência, do Ministério Público e demais interessados.

São Paulo, 20 de maio de 2021.

LASPRO CONSULTORES LTDA.
Administradora Judicial
Oreste Nestor de Souza Laspro
OAB/SP n° 98.628

Este documento é cópia do original, assinado digitalmente por ORESTE NESTOR DE SOUZA LASPRO e Tribunal de Justica do Estado de Sao Paulo, protocolado em 20/05/2021 às 20:19 , sob o número WJMJ21408156202
Para conferir o original, acesse o site https://esaj.tjsp.jus.br/pastadigital/pg/abrirConferenciaDocumento.do, informe o processo 1000800-60.2019.8.26.0514 e código AF3A8B9.